2021年中牟县绿博3号社区新建幼儿园设备购置

招 标 文 件

采购编号：中牟政采公开-2021-08-20

采　购　人：中牟县教育局

采购代理人：中咨智达工程咨询有限公司

日　期：二〇二一年九月

目　　录

第一章　　招标公告 2
第二章　　投标须知 2
投标人须知前附表 5
一、总 则 7
二、招标基本情况 7
三、招标文件 8
四、投标文件 9
五、评标机构 11
六、开标 11
七、资格审查、评标、定标 11
八、授予合同 14
第三章　合同条款 15
第四章 招标要求及招标清单 23
第五章　投标文件格式 62
第六章 附件：评分办法 79

第一章　　招标公告

项目概况

2021年中牟县绿博3号社区新建幼儿园设备购置的潜在投标人应在“中牟县公共资源交易中心”网站获取招标文件，并于2021年10月14日10时00分（北京时间）前递交投标文件。

一、项目基本情况

1、采购项目编号：中牟政采公开-2021-08-20

进场编号：牟公资采2021-0916-267

2、采购项目名称：2021年中牟县绿博3号社区新建幼儿园设备购置

3、采购方式：公开招标

4、采购项目预算金额：1084695.00元，最高限价（控制价）为1084695.00元。

5、采购需求：

5.1 采购内容：购置办公桌椅、幼儿桌椅、实木玩具柜、实木幼儿床、幼儿玩具类、教学设备、校园广播设备、厨房设备等一批；具体内容详见招标文件采购清单；

5.2交货及安装期：合同签订之日起40日历天

5.3交货地点：采购人指定地点

5.4质量要求：合格

6、合同履行期限：合同签订之日起40日历天

7、本项目是否接受联合体投标：否

8、是否接受进口产品：否

二、申请人资格要求：

1、满足《中华人民共和国政府采购法》第二十二条规定；

2、落实政府采购政策满足的资格要求：本项目执行政府采购促进中小企业发展（监狱企业、残疾人福利性企业视同小微企业）、政府采购鼓励采购节能环保产品等相关政府采购政策。

3、本项目的特定资格要求：

3.1.投标人具有独立法人资格（以营业执照为准），符合《中华人民共和国政府采购法》第二十二条之规定及《中华人民共和国政府采购法实施条例》第十七条规定；

3.2.具有良好的商业信誉和健全的财务会计制度；

3.3.具有履行合同所必需的设备和专业技术能力；

3.4.具有依法缴纳税收和社会保障资金的良好记录；

3.5.参加政府采购活动前三年内，在经营活动中没有重大违法记录；

3.6.根据《关于在政府采购活动中查询及使用信用记录有关问题的通知》(财库

[2016]125号）和豫财购【2016】15号的规定，被列为失信被执行人、重大税收违法案件当事人名单、政府采购严重违法失信名单的，被“中国政府采购网”网站列入政府采购严重违法失信行为记录名单（处罚期限尚未届满的），不得参与本项目的政府采购活动。【信用信息查询渠道:“信用中国”网站(www.creditchina.gov.cn)和中国政府采购网（www.ccgp.gov.cn）】；

3.7.单位负责人为同一人或者存在控股、管理关系的不同单位，不得同时参加同一项目投标；【提供在“全国企业信用信息公示系统”中查询打印的相关材料并加盖公章（需包含公司基本信息、股东信息及股权变更信息）】。

三、获取招标文件

1.时间：2021年 9月18日8:30至2021年9月26日17:00时；

2.地点：“中牟县公共资源交易中心”网站；

3.方式：潜在投标人需进入中牟县公共资源交易中心网（http://www.zmxggzy.com），进行投标人/供应商会员注册，（注册步骤详见办事指南-办事流程），完成后需到中牟县公共资源交易中心进行现场审核，审核通过，投标人需在中牟县房产交易大厦18楼办理CA锁,办理完毕携带CA锁到中牟县公共资源交易中心信息科（中牟县房产交易大厦18楼）审核激活，投标人通过CA锁登陆进行网上招标文件的下载，纸质招标文件不再出售。

四、投标截止时间及地点

1.时间：2021年10月14日10:00时整（北京时间）

2.地点：中牟县公共资源交易中心（http:// www.zmxggzy.com）电子交易平台；

五、开标时间及地点

1.时间：2021年10月14日10:00时整（北京时间）

2.地点：中牟县公共资源交易中心门户网站不见面开标大厅（http://www.zmxggzy.com/BidOpening）；中牟县公共资源交易中心第二开标室；

六、发布公告的媒介及招标公告期限

本次招标公告在《中国政府采购网》、《河南省政府采购网》、《中牟县政府采购网》、《中牟县公共资源交易中心》上发布。

招标公告期限为五个工作日2021年9月18日至2021年9月26日。

七、其他补充事宜

1.本项目实行电子开评标，获取招标文件后，请各投标人在中牟县公共资源交易中心网站（http:// www.zmxggzy.com）“下载中心”栏目下载相关驱动和电子投标工具。投标人在制作电子标书过程中，如遇到电子交易系统的软件操作问题时，可通过热线电话（4009980000）进行咨询。

2.投标文件的上传：投标人须使用电子交易系统提供的投标文件制作工具进行电子投标文件的制作，并按要求上传经CA锁签章和加密的电子投标文件（.ZMTF格式），加密电子投标文件逾期上传，采购人不予受理。

3.根据“中牟县公共资源交易中心关于推行不见面开标服务的通知”,供应商无需到交易中心现场参加开标会议，评标委员会不再对投标文件中涉及的相关资料原件进行验证。所有投标单位不需提供证书原件。

4.所有供应商应提前30分钟，登录“中牟县公共资源交易中心门户网站远程开标大厅（http://www.zmxggzy.com/BidOpening ）”进行远程开标准备工作。

5.所有供应商登录“中牟县公共资源交易中心门户网站远程开标大厅”后，须先进行签到，其后应一直保持在线状态，保证能准时参加开标大会、投标文件的解密、现场答疑澄清等活动。

6.不见面开标操作说明详见中牟县公共资源交易中心网站下载中心《中牟不见面开标-操作手册（投标人）V1.0》。

八、凡对本次招标提出询问，请按照以下方式联系

1、采购人信息

名称：中牟县教育局

地址：郑州市中牟县总工会大楼7楼

联系人：王女士

电话：0371-62195832

2、采购代理机构信息

名称：中咨智达工程咨询有限公司

地址：河南省郑州市金水区金水路229号河南信息广场B座西侧十层

联系人：周女士、孟女士

电话：0371-66310862

3.项目联系方式

项目联系人：周女士、孟女士

电话：0371-66310862

发布人：中咨智达工程咨询有限公司

发布时间：2021年9月17日

第二章　　投标须知

投标人须知前附表

1	项目名称	2021年中牟县绿博3号社区新建幼儿园设备购置
2	招标范围及要求	详见第四章“招标要求及招标清单”
3	交货及安装期	合同签订之日起40日历天
4	交货地点	采购人指定地点
5	资金来源及预算	财政资金，项目采购预算金额：1084695.00元；
6	质量要求	合格
7	质保期	**自验收合格之日起三年** （注：本次招标的所有产品应在质保期内自带配件上门服务免费维护）
8	投标有效期	自投标截止之日起60日历天
9	签字或 盖章要求	电子投标文件： （1）所有要求投标人加盖章的地方都指应加盖投标人单位的CA印章。 （2）所有要求法定代表人签字的地方都应加盖法定代表人的CA印章。若有委托代理人的，且委托代理人没有CA的，则投标文件需上传有手写签名的扫描件。
10	投标文件份数	加密的电子投标文件（.ZMTF格式）上传至“中牟县公共资源交易中心网站（http:// www.zmxggzy.com）”电子交易平台
11	招标文件获取方式	网上自行下载
12	投标保证金	无
13	投标文件递交地点及截止时间	时间：2021年10月14日10:00整（北京时间） 地点：中牟县公共资源交易中心（http:// www.zmxggzy.com）电子交易平台
14	开标会议	时间：2021年10月14日10:00　整（北京时间） 地点：中牟县公共资源交易中心门户网站不见面开标大厅 地址（http://www.zmxggzy.com/BidOpening） 中牟县公共资源交易中心（房产交易大厦4楼）第二标室

15	有关招标联系方式	采购人：中牟县教育局 地址：郑州市中牟县总工会大楼7楼 联系人：王女士 电话：0371-62195832 名称：中咨智达工程咨询有限公司 地址：河南省郑州市金水区金水路229号河南信息广场B座西侧十层 联系人：周女士、孟女士 电话：0371-66310862
16	投标文件编制的资格要求	1. **资格证明文件：** ★1.1、营业执照、税务登记证、组织机构代码证或三证合一； ★1.2、商业信誉良好的书面声明（格式自拟）； ★1.3、财务状况报告的证明文件（提供2020年经审计的财务报告或基本户银行出具的资信证明；新成立企业从成立之日起计算）； ★1.4、具备履行合同所必需的设备和专业技术能力的证明材料（格式自拟）； ★1.5、依法缴纳税收凭据和社会保障资金的证明材料(提供2021年1月以来任意三个月的证明材料，新成立企业从成立之日起计算）； ★1.6、参加政府采购活动近三年内（招标公告发布日的前三年内），在经营活动中无重大违法记录的书面声明； ★1.7、通过“信用中国”网站(www.creditchina.gov.cn)查询“失信被执行人”、“重大税收违法案件当事人名单”“政府采购严重违法失信名单”、中国政府采购网(www.ccgp.gov.cn)查询“政府采购严重违法失信行为记录名单”渠道查询自身信用记录，并提供查询网页； ★1.8、单位负责人为同一人或者存在控股、管理关系的不同单位，不得同时参加同一标项目投标；【提供在“全国企业信用信息公示系统”中查询的相关材料（需包含公司基本信息、股东信息及股权变更信息）】；
17	履约保证金	本项目无

18	合同签订	采购人和中标人应当自中标通知书发出之日起2个工作日内，按照招标文件和中标人的投标文件订立书面合同。
19	核心产品	幼儿床
20	样品	**投标人须提供拟投货物样品样块，清单如下：** **1）办公椅一把；** **2）幼儿椅一把；** **3）窗帘布料小样一块；** **4）户外大型组合玩具立柱小样；** **5）外体能训练组合六股绳小样；** 样块包装要求：正常装箱即可，无须额外包封； 样块递交时间：开标前递交至中牟县公共资源交易中心评标区指定地点； 退还时间：评标结束后退还。

一、总 则

1. 根据《中华人民共和国政府采购法》、《中华人民共和国政府采购法实施条例》以及相关的法律、法规、规章等，并结合招标项目的特点及需要制定本办法。
2. 维护招标投标当事人的合法权益，反对不正当竞争。
3. 投标文件递交截止时间之后，任何人不得更改招标文件。开标评标时，所有解释均依据本招标文件及有关文件规定。
4. 投标人应自行承担所有与参加投标有关的全部费用，采购人在任何情况下均无义务和责任承担上述费用。

二、招标基本情况

1. 项目概况：

   详见投标须知前附表

2. 招标范围及要求：详见第四章“招标要求及招标清单”
3. 投标人特定资格要求

3.1、投标人具有独立法人资格（以营业执照为准），符合《中华人民共和国政府采购法》第二十二条之规定及《中华人民共和国政府采购法实施条例》第十七条规定；

3.2、具有良好的商业信誉和健全的财务会计制度；

3.3、具有履行合同所必需的设备和专业技术能力；

3.4、具有依法缴纳税收和社会保障资金的良好记录；

3.5、参加政府采购活动前三年内，在经营活动中没有重大违法记录；

3.6、根据《关于在政府采购活动中查询及使用信用记录有关问题的通知》(财库[2016]125号）和豫财购【2016】15号的规定，被列为失信被执行人、重大税收违法案件当事人名单、政府采购严重违法失信名单的，被“中国政府采购网”网站列入政府采购严重违法失信行为记录名单（处罚期限尚未届满的），不得参与本项目的政府采购活动。【信用信息查询渠道：“信用中国”网站（www.creditchina.gov.cn）和中国政府采购网（www.ccgp.gov.cn）】。

3.7、单位负责人为同一人或者存在控股、管理关系的不同单位，不得同时参加同一标项目投标；【提供在“全国企业信用信息公示系统”中查询打印的相关材料并加盖公章（需包含公司基本信息、股东信息及股权变更信息）】。

三、招标文件

1. 招标文件的组成

招标文件包括下列内容及补充文件（如果有）。

第一章 采购公告

第二章 投标须知

一、 总则

二、 招标基本情况

三、 招标文件

四、 投标文件

五、 评标机构

六、 开标

七、 评标 、定标

八、 授予合同

九、 其他

第三章 合同条款

第四章 招标要求及招标清单

第五章 投标文件格式

第六章 附件：评分办法

投标人应详细阅读招标文件中的所有条款内容、格式、表格和所涉及的相关规范。如果投标人不按招标文件的要求提交投标文件和资料的，或者投标文件没有对招标文件提出的实质性要求和条件作出响应，将导致投标文件不被接受，其后果由投标人负责。

2. 招标文件的澄清

2.1 投标人对收到的招标文件若有任何疑问如有疑问，应在规定的时间前在交易平台上进行提问，要求采购人对招标文件予以澄清。

2.2 招标文件的澄清将在规定的投标截止时间前在交易平台上公布给投标人，但不指明澄清问题的来源。

3. 招标文件的修改

3.1 采购人在招标文件发出后，如需对招标文件进行修改，将在投标截止日 15 天前以变更公告的形式告知投标人，补充通知作为招标文件的组成部分。

3.2 为使投标人在编制投标文件时，把补充通知内容考虑进去，采购人可以酌情延长投标文件递交截止时间，具体延长日期将在补充通知中写明。

4. 当招标文件、答疑纪要、补充通知内容相互矛盾时，以最后发出的通知（或纪要）为准。

四、投标文件

1. 投标文件的语言

与投标有关的所有文件必须使用中文。

2. 投标文件的组成

2.1 法定代表人授权委托书；

2.2 投标响应书；

2.3 开标一览表；

2.4 货物分项报价明细表；

2.5 售后服务承诺及服务计划；

2.6 技术要求偏离表；

2.7 商务要求偏离表；

2.8 投标人资格证明文件；

2.9 反商业贿赂承诺书；

2.10 中小企业和残疾人福利性单位声明函（根据情况提供）；

2.11 投标货物政府采购节能、环保产品汇总表（根据情况提供）；

2.12 投标人认为的其它必要的材料。

3. 投标报价

3.1 投标人根据市场行情自主报价。

3.2 投标人对本项目的报价为包含所有费用的总报价（含购置、运输、保险、包装、检验、安装、调试、保修、税金及不可预见的一切费用等，全部包含在投标总报价之中，采购人不再追加任何费用）。

3.3 如投标报价表中的大写金额和小写金额不一致的，以大写金额为准；总价金额与单价金额不一致的，以单价金额为准，但单价金额小数点有明显错误的除外。

3.4 投标人的投标报价只能提出一个不变价格，采购人不接受任何选择价。

3.5 全部报价均应以人民币为计量币种，并以人民币进行结算。

4. 投标有效期

4.1 投标文件应在本须知前附表所规定的投标截止期之后开始生效，在本须知前附表所规定的时间内保持有效；

4.2 如果出现特殊情况，采购人可要求投标人将投标有效期延长一段时间。这种要求和投标人的答复均应以书面形式进行。同意延期的投标人不需要也不允许修改其投标文件。

5.投标文件的编制

5.1 投标文件应按第五章“投标文件格式”进行编写，如有必要，可以增加附页，作为投标文件的组成部分。其中，投标函附录在满足招标文件实质性要求的基础上，可以提出比招标文件要求更有利于采购人的承诺。

5.2 投标文件应当对招标文件有关交货及安装期、投标有效期、质量要求、质保期、招标范围等实质性内容作出响应。

5.3 投标文件加盖投标单位公章并由供应商的法定代表人或其委托代理人签字或盖章。委托代理人签字的，投标文件应附法定代表人签署的授权委托书。投标文件应尽量避免涂改、行间插字或删除。如果出现上述情况，改动之处应加盖单位公章或由供应商的法定代表人或其授权的代理人签字确认。签字或盖章的具体要求见投标须知前附表。

6. 投标保证金

本项目无。

7. 投标文件的递交

7.1 投标人应在前附表所规定的投标文件递交截止时间之前将投标文件上传至指定位置。

7.2 在投标文件递交截止时间以后上传的投标文件为无效的投标文件。

五、评标机构

1. 评标机构组织形式为评标委员会。
2. 评标委员会由5人组成：采购人的代表1人和有关技术、经济等方面的专家4人。
3. 参加评标的专家由采购人在评标前从河南省财政厅专家库中随机抽取。
4. 与投标人有利害关系的人不得进入评标委员会。
5. 评标委员会成员应当客观、公正地履行职务，遵守职业道德，对所提出的评审意见承担个人责任。

六、开标

1. 开标要求事项

1.1 采购人按照招标文件规定的时间和地点公开举行开标会议，并邀请所有投标人代表参加。

1.2 所有供应商应提前30分钟，登录“中牟县公共资源交易中心门户网站远程开标大厅（http://www.zmxggzy.com/BidOpening ）”进行远程开标准备工作。

1.3 所有供应商登录“中牟县公共资源交易中心门户网站远程开标大厅”后，须先进行签到，其后应一直保持在线状态，保证能准时参加开标大会、投标文件的解密、现场答疑澄清等活动。

2. 开标会议程序

（1）等待开标；（供应商系统内签到）

（2）公布供应商；

（3）查看供应商；

（4）供应商解密、电子投标文件批量导入；

（5）异议回复（如有）；

（6）开标结束。

七、资格审查、评标、定标

1. 资格审查

开标结束后，由采购人进行资格审查。合格的投标人不足三家，不得评标。

资格审查标准附表

序号	审查内容	审查标准
1	法人营业执照	具有有效的法人营业执照并具备相应的经营范围；
2	财务状况报告	财务状况报告包括2020年经审计的财务报告或基本户银行出具的资信证明；新成立企业从成立之日起计算
3	依法缴纳税收和社会保障资金的相关证明	提供2021年1月以来任意三个月的证明材料，新成立企业从成立之日起计算
4	具备履行合同所必需的设备和专业技术能力的证明材料	具备履行合同所必需的设备和专业技术能力的证明材料（格式自拟）
5	企业信誉声明函	具有良好的商业信誉、参加本次政府采购活动前三年内，在经营活动中没有重大违法记录的书面声明；
6	企业信用记录	通过“信用中国”网站(www.creditchina.gov.cn)查询“失信被执行人”、“重大税收违法案件当事人名单”和“政府采购严重违法失信名单”、中国政府采购网(www.ccgp.gov.cn)查询“政府采购严重违法失信行为记录名单”渠道查询自身信用记录，并提供查询网页。
7	单位负责人为同一人或者存在控股、管理关系的不同单位，不得同时参加同一项目投标；	单位负责人为同一人或者存在控股、管理关系的不同单位，不得同时参加同一项目投标；【提供在“全国企业信用信息公示系统”中查询的相关材料（需包含公司基本信息、股东信息及股权变更信息）】

2. 评标会议

2.1 评标会议的地点：详见投标须知前附表。

2.2 评标会议采用保密方式进行。

3. 评标内容的保密

3.1 开标后，直到宣布授予中标人合同为止，凡涉及投标文件的评审和比较、中标候选人的推荐情况以及与评标有关的其它情况均应严格保密。

3.2 在投标文件的评审和比较、中标候选人推荐以及授予合同的过程中，投标人对采购人和评标委员会施加影响的任何行为，都将导致取消其投标资格。

4. 投标文件的审查

4.1 评标委员会将首先审查投标文件是否完整，是否有计算错误，文件是否恰当地签署。

4.2 评标委员会将确定每一份投标文件是否对招标文件的要求作出了实质性的响应，而没有重大偏离。实质性响应的投标是指投标符合招标文件的所有条款、条件和规定且没有重大偏离和保留。重大偏离和保留是指影响到招标文件规定的范围、质量和性能，或限制了采

购人、采购代理机构的权利和投标人的义务的规定，而纠正这些偏离将影响到其它提交实质性响应投标的投标人的公平竞争地位。

4.3 评标委员会将拒绝被确定为非实质性响应的投标，投标人不能通过修正或撤消不符之处而使其投标成为实质性响应的投标。

4.4 评标委员会允许修改投标中不构成重大偏离的、微小的、非正规、不一致或不规则的地方。

4.5 评标委员会对投标人的投标报价进行审查，若发现投标人的投标报价明显低于其他投标报价，使得其投标报价可能低于其成本，评标委员会要求该投标人做出书面说明并提供相关证明材料，若投标人不能提供有效的证明材料和说明，评标委员会将拒绝其投标文件。

4.6 投标文件出现以下情况之一者，属于重大偏差，为未能对招标文件作出实质性响应，视为无效投标，不得进入详细评审：

（1） 投标文件未按要求加盖投标人的单位公章；未按要求由法定代表人或其委托代理人盖章或签字（格式写明必须由法定代表人签字或盖章的其委托代理人签字或盖章无效，视为无效投标）；

（2） 投标文件未按招标文件中提供格式填写，关键内容未填写或填写字迹模糊、辨认不清的；

（3） 投标人递交两份或多份内容不同的投标文件，或在一份投标文件中对同一招标项目有两个或多个报价，且未声明哪一个有效的（按招标文件规定提交备选投标方案的除外）；

（4） 投标人报价超出采购预算价的；

（5） 交货及安装期、质量、质保期、投标有效期不满足招标文件要求的；

（6） 不符合招标文件中规定的其他实质性要求的。

5. 投标文件的澄清

为了有助于投标文件的审查、评价和比较，评标委员会可以用书面形式要求投标人对其投标文件中含义不明确的内容作必要的澄清或者说明。有关澄清说明与答复，投标人应以书面形式进行，但是澄清或者说明不得超过投标文件的范围和改变投标文件的实质性内容。

6. 错误的修正

评标委员会将对确定为实质上响应招标文件要求的投标文件进行校核，看其是否有计算上或累计上或表达上的错误，修正错误的原则如下：

6.1 如果用数字表示的数额与用文字表示的数额不一致，以文字数额为准。

6.2 如果单价乘以数量合计后不等于总价时，以单价为准修正总价。

7. 投标文件的评价与比较

评标委员会按下列评标办法进行计分评标：

7.1 评标原则

按照“公正、公平”的原则对待所有投标人。坚持招标文件的所有相关规定，公平评标。

7.2 评标办法

详见第六章附件：评标办法。

7.3 核心产品提供相同品牌产品且通过资格审查、符合性审查的不同投标人参加同一合同项下投标的，按一家投标人计算，评审后得分最高的同品牌投标人获得中标人推荐资格；评审得分相同的，由采购人或者采购人委托评标委员会按照提出的服务承诺得分排名靠前的方式确定一个投标人获得中标人推荐资格。

7.4 各个投标人最终得分为所有评委各项打分的总和的算术平均值，计算过程四舍五入保留小数点后2位，结果按四舍五入保留小数点后2位，总计得分最高的前三名投标人为中标候选人。

7.5 中标人的确定：评标结束后，采购人按照相关规定从评标委员会推荐的本项目中标候选供应商中选取并确定最后中标供应商。中标供应商拒绝与采购人签订合同的，采购人可以按照评审报告推荐的中标候选人名单排序，确定下一候选供应商为中标供应商，也可以重新开展政府采购活动。

八、授予合同

1. 本合同将授予经过评标委员会推荐并经采购人确认的中标供应商。
2. 中标通知书是合同的组成部分。
3. 履约担保：无。
4. 合同签订

4.1 采购人和中标人应当自中标通知书发出之日起2个工作日内，按照招标文件和中标人的投标文件订立书面合同。

4.2 合同经双方法定代表人或其委托代理人签字并加盖单位公章和法定代表人或其委托代理人签字或盖章后生效。

九、其 它

1. 按照国家计委计价格【2002】1980号文件和国家发展改革委办公厅发改办价格【2003】857号文件规定标准，向中标人收取招标代理服务费。
2. 未尽事宜，按国家有关规定执行。
3. 本招标文件的解释权属采购人。

第三章　合同条款

中牟县_____设备购置项目（样稿）

合同编号：

买方：**中牟县教育局**（以下简称甲方）

卖方：_____（以下简称乙方）

就乙方为_____向甲方提供的货物和服务，经甲乙双方协商一致，签订本合同，共同遵守如下条款：

一、合同标的、数量及价款

乙方保证在合同工期内提供一套完整、安全、可操作、可维护的_____（详见设备清单）及其成套设备，包括设计、方案配置、设备制造、附件、运至合同指定地点的运输、装卸、保管、保险、税费、培训的技术服务（包括技术资料、图纸的提供）、安装技术指导、检验、质保期保障等服务的全部费用及由此产生的相关费用。

货物名称	规格	单位	数量	单价（元）	金额（元）	品牌
总额（大写）						
总额（小写）						

二、付款方式

付款方式：货物供货完毕，经甲方或第三方验收合格后支付总价款的 95%，剩余 5%一年后经甲方或第三方验收无质量问题后支付（第三方验收的费用均由乙方支付）。

三、货物质量及标准

3.1 货物为全新的、从未使用过的产品，并完全符合合同约定的质量、规格和性能的要求。乙方应保证其货物在正确安装，正常使用和保养的条件下，在其使用寿命期内运转良好、具有满意的性能。在货物质量保证期内，乙方应对由于设计、工艺或材料的缺陷而产生的故障或事故和造成的全部损失，如出现上述情况，乙方应在收到甲方书面通知后在交通允许的情况下 **2 小时内到场**，并负责免费修复或更换有缺陷的零部件。

3.2 质量标准

3.2.1 乙方提供的产品必须符合合同约定并提供相应的产品质量说明书。

3.2.2 本合同所指的货物及服务应符合_____**项目**技术标准和要求所述的技术标准和要求，该标准或要求应等于或高于国家标准或行业标准；若在设计和制造中应用的某项标

准或规范没有规定，则应符合中华人民共和国国家标准或行业标准，这些标准必须是有关机构发布的最新版本的标准。

3.2.3 乙方应详细说明其采用的标准和规范。只有当其采用标准和规范是国际公认的、惯用的；且等于或优于本技术规格书的要求时，此标准或规范才可能被接受。

四、交货

交货地点：甲方指定地点。

交货时间：

交货方式：乙方在按照本合同约定的时间将货物运至甲方指定的交货地点并自行卸货、安装交付使用。

五、货物包装、运输及交付

5.1 包装必须与运输方式相适应，保证货物的安全，包装方式的确定及包装费用均由乙方负责；由于不适当的包装造成货物在运输过程中有任何损坏由乙方负责。

5.2 包装应足以承受整个过程中的运输、转运、装卸、储存等，充分考虑到运输中的各种情况（如暴露于恶劣气候等）和郑州地区的气候特点，以及露天存放的问题。

5.3 专用工具及备品备件应分别包装，并在包装箱外加以注明用途。

5.4 货物到达交货地点之前的所有保险费用和派往甲方进行服务的人员投保人身险和其他有关险种，由乙方负责并承担费用。

5.5 技术文件

5.5.1 乙方应在供货同时向甲方提供能够正确进行安装、操作、检查、维修、维护、测试、调试、验收和运作需要的所有文件，如甲方按乙方提供的技术文件进行操作造成设备损坏，乙方应当无条件更换并赔偿给甲方造成的损失。

5.5.2 所有未列明交付时间的乙方应提供的投标文件承诺的物品，同时必须单独包装并伴随货物同时交付给甲方，否则甲方有权拒绝支付货款。

5.5.3 如发现乙方未提供或未按约定提供有关技术文件及专用工具和备品备件，甲方有权拒绝付款，直至乙方补齐有关文件或专用工具和备品备件，且由此造成的工期延误的责任由乙方承担。

5.6 知识产权

5.6.1 乙方应保证，甲方在中华人民共和国使用该货物或货物的任何一部分时，免受第三方提出的侵犯其专利权、商标权或其他知识产权的起诉或其他形式的权利主张。如果发生此类纠纷，由乙方承担一切责任并赔偿给甲方造成的损失。

5.6.2 乙方为执行本合同而提供的技术资料、软件的使用权归甲方所有，但只能用于本合

同目的，不得以任何理由将相关资料提供给第三方。

六、验收及售后服务

6.1 货到交货地点后，甲方的验收合格并不能免除乙方在设备安装验收及质量保证期内的质量保证责任，更不能免除乙方货物内在缺陷的违约责任。

6.2 质保期

6.2.1 质量保证期：_____年，质保期内乙方负责“三包”。

6.2.2 乙方所供应货品在质 保期前三个月内，产品若出现非人为的质量问题，乙方负责免费整件更换新产品。

6.2.3 产品质保期间出现非人为故障，乙方负责提供免费的上门维修、零部件更换等服务。

6.2.4 质保期内，乙方借故推脱或无理由拒绝甲方提出的维修、更换服务请求，甲方可以自行解决，并对维修或更换服务以实际发生的费用或按市场价从质保金内扣除，若质保金不足以补偿甲方所遭受的损失，甲方有权要求乙方另行支付不足部分。

6.2.5 在质保期内，乙方接到报修电话后**1小时内**响应，____小时内到达现场，并在____小时内维修好。若____小时内无法维修好，乙方必须全免费提供不低于故障产品规格型号档次的备用产品，直至故障修复。产品故障属质量问题乙方免费负责维修或更换零部件。因甲方人为损坏或操作不当导致的设备故障，乙方负责修复，相应的配件费用由甲方承担。

6.3 乙方应当在质量保证期内提供免费保修和维修服务，如因乙方原因设备出现故障，乙方应当在甲方通知后交通允许的情况下**2小时内**到达现场维修。

6.4 质保期满后，若设备出现故障，经当地或行业权威部门鉴定属于寿命异常问题（明显短于该设备部件正常寿命）时，则由乙方负责免费提供零部件更换或维修，且该零件的质量保修期重新计算。

6.5 质保期满后，应甲方要求，乙方应按合同附件确定的价格向甲方提供必需的零配件及服务。乙方对所有产品实行终身维护。

6.6 乙方24小时售后服务专线：

七、异议索赔

乙方同意甲方选择下述方法解决索赔事宜：

7.1 乙方对于所提供的设备与合同要求不符负有完全责任。乙方货物不符合质量要求，甲方有权拒收货物，乙方应把被拒收的货物的已付金额以合同规定的同类货币退还甲方，乙方负担由此发生的一切损失和费用（但不包括间接损失）。包括由此产生的利息、银行费用、运费、保险费、检验费、储存费、装卸费、以及其它所有保管和维护被拒收货物所发生的费用。

7.2 如货物到达后发现有受损和瑕疵，甲方有权根据货物的瑕疵和受损程度以及甲方遭受

损失的金额，要求乙方相应地赔偿，并对受损和有瑕疵的部位予以修补使货物能正常使用或要求乙方更换货物，由此形成的费用及交货期限延误的责任均由乙方承担。

7.3 对有缺陷的零件、部件和设备，乙方应予更换，以达到合同规定的规格、质量和性能，乙方承担一切费用和风险并负担甲方遭受的损失。由此造成的工期延误的责任由乙方承担。

7.4 根据有关部门检验结果或者在质量保证期内，如果货物的数量、质量或规格与合同不符，或证实货物是有缺陷的，包括潜在的缺陷，甲方应在上述情况证实后10天内以书面形式向乙方提出其保证下的索赔。乙方在收到通知后应免费更换与合同不符或有缺陷的货物。如果乙方在收到通知后3个工作日内没有采取有效的行动去弥补缺陷，甲方可以采取必要的补救措施，但其风险和必要合理的费用将由乙方承担，甲方根据合同约定或法律规定对乙方形成的其他权利也不受影响。

7.5 如果在乙方收到索赔通知后 3 天内，乙方未作答复，上述索赔应视为已被乙方接受。如乙方未能在收到索赔通知后 5 天内或甲方同意的延长期限内，按照甲方选择的方法解决索赔事宜，甲方将有权从应付款和履约保证金中扣回索赔金额。

7.6 间接损失：无论是由于合同的违约、质保期违约、侵权(包括各类疏忽)、专利侵权或其他类似事项，卖方无需对纯财务性的、后续的、或间接的损失承担责任，这类损失包括但不限制于：利润或收入的下降，非卖方原因造成货物、设备或服务不能使用，闲置费用，及为预防或降低这类损失而采取的措施的任何支出。

因乙方的产品及服务侵犯人身权的,其损失范围依法确定，不受上一款约定的限制。

八、不可抗力

8.1 由于不可抗力原因造成的不可预见的事故而不能按合同约定交货时，乙方应立即以书面形式通知甲方，证明事故的存在。这些事件包括：战争、严重水灾、台风、地震以及双方商定的事件。

8.2 在不可抗力事件发生后，双方应努力寻求采取合理的方案履行不受不可抗力影响的其他事项。如不可抗力因素继续存在，致使在合同的交货期后20天内仍不能交货，甲方则有权解除合同，这时，买卖双方均不得提出索赔。甲方不承担终止合同的责任，也不可没收履约保证金。

九、违约责任

9.1 如果乙方不能按合同规定时间交货完毕,每逾期一天,乙方应当按合同总价款的2‰ 向甲方支付违约金；逾期超过15天，甲方有权解除合同，并追究乙方违约责任，由此给甲方造成的损失乙方应当赔偿。

9.2 如果甲方不能按合同规定期限内付款，每逾期一天，甲方应按同期人民银行贷款利率

向乙方支付违约金,甲方逾期付款违约金赔偿总额不超过合同总额的5%。

9.3 如因乙方交付的货物不符合合同约定的标准，甲方有权要求乙方更换合格产品，如因此造成交货或交付使用日期延误，乙方还应承担逾期交付的违约责任。

9.4 如乙方提交的有关设备安装的技术参数错误，由此造成的损失由乙方承担，延误的工期不予顺延。

9.5 乙方未履行或者未恰当履行其保修、合同附随义务及在投标文件中的其他承诺，除赔偿甲方的实际损失外，尚应向甲方支付合同总价1-5%的违约金。

9.6 除甲方事先书面同意外，乙方不得部分或全部转让其应履行的合同项下的义务，否则甲方有权解除合同，同时乙方应按合同总价款的30%向甲方支付违约金。

十、产权与风险转移

10.1 货物的产权

货物运抵现场后由乙方移交至甲方。如甲方不履行付款义务，标的物仍归乙方所有。

10.2 货物损毁、灭失的风险在全部货物安装完毕经验收合格并交付甲方使用之日起移移至甲方，此前风险和责任均由乙方承担。

10.3 在按照合同拒收情况下，或者解除合同的，货物毁损、灭失的风险由乙方承担。

10.4 产权和风险的转移，不影响因乙方履行义务不符合约定，甲方要求其承担违约责任的权利。

10.5 乙方交由承运人运输、保存的在途货物，毁损、灭失的风险由乙方承担。

十一、合同纠纷的解决

甲乙双方如果发生合同纠纷，应本着互谅互让、相互尊重、和平友好的原则协商解决。如协商不能解决，双方同意向甲方住所地人民法院提起诉讼。

十二、其它

12.1 乙方必须按照甲方的要求安装、施工。

12.2 乙方竞标文件的内容及其澄清内容构成本合同不可分割的一部分，如果竞标文件或澄清的内容与本合同条款不符，以本合同条款为主。

12.3 合同执行中，如需修改或补充合同内容，经甲、乙双方协商一致，可订立补充协议。补充协议为本合同组成部分，与本合同具有同等法律效力。

12.4 双方确定：

甲方的联系人：

邮箱地址：

乙方的联系人：

邮箱地址：

12.5组成本合同的文件包括但不限于：

1.本合同及附件；

2.招投标文件 ；

4.图纸及技术文件；

5.双方另行签订的协议或会谈纪要。

12.6本合同履行过程中发生争议时，双方应本着真诚合作的精神，通过友好协商解决。

12.7本合同经双方授权代表签字、加盖双方公章或合同专用章后生效，合同签字日期以最后一个签字日为准。

15.6本合同正本一式____份。甲方___份，乙方___份。

甲方（盖章）：	乙方（盖章）：
委托代理人（签字）：	委托代理人（签字）：
地址：	地址：
电话：	手机号：
传真：	企业规模：
	开户银行：
	开户账号：
	统一社会信用代码：
日期：　　年　　月　　日	日期：　　年　　月　　日

附件1：中标通知书

附件2：招标货物参数及数量

附件3：售后服务承诺及服务计划

附件4：质量保障体系

中牟县_____设备购置项目验收单

项目编号：　　页码号：　　1/1

单位：元

<table>
<tr><td>项目名称</td><td colspan="9"></td></tr>
<tr><td>项目单位名称</td><td colspan="9"></td></tr>
<tr><td>供货单位名称</td><td colspan="9"></td></tr>
<tr><td rowspan="7">验收项目</td><td>编号</td><td>产品名称</td><td>型号规格</td><td>单位</td><td>单价</td><td>数量</td><td>金额</td><td>制造厂</td><td>品牌</td></tr>
<tr><td>1</td><td></td><td></td><td></td><td></td><td></td><td></td><td></td><td></td></tr>
<tr><td>2</td><td></td><td></td><td></td><td></td><td></td><td></td><td></td><td></td></tr>
<tr><td>3</td><td></td><td></td><td></td><td></td><td></td><td></td><td></td><td></td></tr>
<tr><td>4</td><td></td><td></td><td></td><td></td><td></td><td></td><td></td><td></td></tr>
<tr><td>5</td><td></td><td></td><td></td><td></td><td></td><td></td><td></td><td></td></tr>
<tr><td colspan="5">合计金额（大写）：</td><td colspan="4">小写：</td></tr>
<tr><td>验收意见</td><td colspan="9">验收意见：

经手人签字：
（单位公章）
年　　月　　日</td></tr>
<tr><td colspan="10">供货单位联系人、联系方式：</td></tr>
<tr><td>备注</td><td colspan="9">1、一式五份
*2、不按照本表格式填写的验收单，采购人将拒绝支付货款。</td></tr>
</table>

第四章　招标要求及招标清单

招标要求及招标清单

一、概述

购置办公桌椅、幼儿桌椅、实木玩具柜、实木幼儿床、幼儿玩具类、教学设备、校园广播设备、厨房设备等一批；具体内容详见招标文件采购清单；

二、相关说明与商务要求、技术要求

项目相关说明

1、政府采购政策

1)《政府采购促进中小企业发展管理办法》（财库 〔2020〕46 号）；

2)根据《财政部、司法部关于政府采购支持监狱企业发展有关问题的通知》（财库[2014]68 号）规定，本项目支持监狱企业参与政府采购活动。监狱企业参加本项目采购时，须提供由省级以上监狱管理局、戒毒管理局（含新疆生产建设兵团）出具的属于监狱企业的证明文件，视同小型、微型企业，享受评审中价格扣除等政府采购促进中小企业发展的政府采购政策，监狱企业属于小型、微型企业的，不重复享受政策。

3）根据《关于促进残疾人就业政府采购政策的通知》（财库 〔2017〕141 号）文件规定，本项目支持残疾人福利性单位参与政府采购活动。符合条件的残疾人福利性单位参加本项目采购时，应当提供本通知规定的《残疾人福利性单位声明函》，并对声明的真实性负责，视同小型、微型企业，享受评审中价格扣除等政府采购促进中小企业发展的政府采购政策，残疾人福利性单位属于小型、微型企业的，不重复享受政策。

4）根据《关于调整优化节能产品环境标志产品政府采购执行机制的通知》（财库 〔2019〕9 号）文件规定，本项目如涉及到品目清单范围内的产品，将依据国家确定的认证机构出具的、处于有效期之内的节能产品、环境标志产品认证证书，对获得证书的产品实施优先采购或强制采购。

商务要求

一、合同签订期：自中标通知书发出之日起 2 个工作日内

二、交货及安装期：合同签订之日起 40 日历天

三、交货地点：采购人指定地点

四、付款方式：

货物安装完毕，经甲方或第三方验收合格后支付总价款的 95%，剩余 5%一年后经甲方或第三方验收无质量问题后支付（第三方验收的费用均由乙方支付）。

五、质量要求：合格。

六、质保期：自验收合格之日起三年（注：本次招标的所有产品应在质保期内自带配件上门服务免费维护。）

七、提供服务：

投标人必须提供相应的售后服务方案，包括服务内容、服务形式、响应时间、质保期外的服务收费等内容。

注：**投标文件中的商务要求偏离表必须按照招标文件中的商务要求条款逐条对照，逐条描述是否响应招标文件中的商务要求，缺少的条款将按无效标处理。**

招标清单

序号	名称	规格	技术参数与要求	单位	数量
办公家具					
1	办公桌椅	1400*600*750 mm，椅子与办公桌相匹配	面材：选用优质25mm厚高密度防火板，绿色环保（E1级）排放标准。耐磨、耐划伤，表面哑光效果持久，封边采用2mm厚PVC封边条封边。光滑无毛刺。钢架采用高光钢架，管壁厚度不小于1.5mm。各项技术指标均达到国家标准，符合国家环保ISO9001国际质量体系认证。椅子面料采用阻燃网布，防尘、防静电，海绵采用PU高密度定型海绵，软硬适中，回弹性能高，不变形。PA连体固定扶手，电镀弓型脚架。主架管壁厚度不小于2.0mm。	套	18
2	长条会议桌椅（一排二人）	1200*400*760 mm	长条桌 桌面采用绿色环保E1级三聚氰胺板板面，环保无味，坚固耐用，封边采用2.0MM厚PVC封边。 钢制脚架，管壁厚度1.5MM，坚固耐用不变形，配置滚轮方便移动，滚轮上带有固定设施，防止使用时桌子滑动。 台面可翻转，带置物层，板面颜色可选。 椅子与长条桌相匹配，无扶手，钢架椅，颜色可选。	套	30
3	小班幼儿用桌	120*60*50 cm	★橡木四人桌：不小于120*60*50cm，桌子整体材质均采用优质橡胶木，色泽均匀，无黑线，无黑结。整体使用数控榫卯结构，液压机组装，受力均匀，结构坚固，不易松动。桌腿腿规格5cm*5cm，桌面为1.8cm厚双A橡木集成材。桌子架和桌面面采用优质自攻丝连接，不易开裂，桌子整体边角圆润无毛刺，产品正反两面均喷涂聚酯环保清漆，无毒无味。表面漆膜饱满，符合GB28007-211《儿童家具通用技术条件》，符合实木家具甲醛释放量，结构安全/力学性能要求。	张	30
4	中大班幼儿用桌	120×60×52cm	★橡木六人桌：不小于120*60*52cm，桌子整体材质均采用优质橡胶木，色泽均匀，无黑线，无黑结。整体使用数控榫卯结构，液压机组装，受力均匀，结构坚固，不易松动。桌腿腿规格5cm*5cm，桌面为1.8cm厚双A橡木集成材。桌子架和桌面面采用优质自攻丝连接，不易开裂，桌子整体边角圆润无毛刺，产品正反两面均喷涂聚酯环保清漆，无毒无味。表面漆膜饱满，符合GB28007-211《儿童家具通用技术条件》，符合实木家具甲醛释放量，结构安全/力学性能要求。	张	60
5	小班幼儿用椅	笑脸造型	★橡木笑脸椅：坐高不小于25cm，椅子整体材质均采用优质橡胶木，色泽均匀，无黑线，无黑结。整体使用数控榫卯结构，液压机组装，受力均匀，结构坚固，不易松动。椅腿规格5cm*2.8cm，椅面为1.8cm厚双A橡木集成材。椅子架和椅面采用优质自攻丝连接，不易开裂，椅子整体边角圆润无毛刺，产品正反两面均喷涂聚酯环保清漆，无毒无味。表面漆膜饱满，符合GB28007-211《儿童家具通用技术条件》，符合实木家具甲醛释放量，结构安全/力学性能要求。	把	120

6	中大班幼儿用椅	笑脸造型	★橡木笑脸椅：坐高不小于 27cm，椅子整体材质均采用优质橡胶木，色泽均匀，无黑线，无黑结。整体使用数控榫卯结构，液压机组装，受力均匀，结构坚固，不易松动。椅腿规格 5cm*2.8cm，椅面为 1.8cm 厚双 A 橡木集成材。椅子架和椅面采用优质自攻丝连接，不易开裂，椅子整体边角圆润无毛刺，产品正反两面均喷涂聚酯环保清漆，无毒无味。表面漆膜饱满，符合 GB28007-211《儿童家具通用技术条件》，符合实木家具甲醛释放量，结构安全/力学性能要求。	把	240
7	实木书架	120×35×90cm	★规格：不小于 120×35×90cm，板材厚度 1.8cm★材质：1.采用优质橡木齿接板加工而成，不开裂、不易变形;2.采用安全环保油漆利用现代化自动喷涂工艺喷涂而成，安全环保、无毒无味，凸显木材纹理，三底两面喷漆工艺。符合 GB6675《国家玩具安全技术规范》的规定：其家具成品的甲醛释放量应符合 GB18584-2001《木家具中有害物质限量》的规定。	组	18
8	实木玩具柜	120×30×80cm	规格：不小于 120×30×80cm，★材质：采用天然优质橡木板（无划痕），板材厚度约为 18mm,全部做圆角打磨处理，以防幼儿磕碰受伤；表面处理采用安全环保幼儿家具专用漆，即透明漆，要求光泽、亮丽、平整光滑，无甲醛、无铅、无异味；胶水为环保胶；环保健康，经久耐用；以上所有材料必须符合国家幼儿家具环保标准要求。	组	36
9	实木水杯架	100×35×135cm	规格：不小于 100×35×135cm，带底座柜体，有不少 35 个口杯放置格，本品实用性强，卫生安全，★材质：采用天然优质橡木板（无划痕），板材厚度约为 18mm,全部做圆角打磨处理，以防幼儿磕碰受伤；表面处理采用安全环保幼儿家具专用漆，即透明漆，要求光泽、亮丽、平整光滑，无甲醛、无铅、无异味；胶水为环保胶；环保健康，经久耐用；以上所有材料必须符合国家幼儿家具环保标准要求。	组	9
10	实木毛巾架	120 × 110 ×28cm	规格：不小于 120×110×28cm，有不少 40 个放置格，本品实用性强，卫生安全，★材质：采用天然优质橡木板（无划痕），板材厚度约为 18mm,全部做圆角打磨处理，以防幼儿磕碰受伤；表面处理采用安全环保幼儿家具专用漆，即透明漆，要求光泽、亮丽、平整光滑，无甲醛、无铅、无异味；胶水为环保胶；环保健康，经久耐用；以上所有材料必须符合国家幼儿家具环保标准要求。	组	9
11	实木幼儿床	140×60×25cm	规格：不小于 140×60×25cm，★材质：采用天然优质橡木板（无划痕），板材厚度约为 18mm,全部做圆角打磨处理，以防幼儿磕碰受伤；表面处理采用安全环保幼儿家具专用漆，即透明漆，要求光泽、亮丽、平整光滑，无甲醛、无铅、无异味；胶水为环保胶；环保健康，经久耐用；以上所有材料必须符合国家幼儿家具环保标准要求。	张	360
12	区角组合柜	2590mm*2160mm*1550mm	规格：不小于 2590mm*2160mm*1550mm 采用全橡木材质，环保烤漆工艺。桌腿螺纹旋转连接桌面，方便快捷，均没有锐利的五金部件露出的锐利尖锐、毛刺。原木色，棱角磨圆处理，表面光滑。涂层平整光滑无毛刺，光泽柔和。	套	9

13	衣帽鞋柜	120*40*120cm	规格：不小于 120*40*120cm 采用天然优质橡木板（无划痕），板材厚度约为 18mm，全部做圆角打磨处理，以防幼儿磕碰受伤；三层结构，上层四格分隔，中层配不锈钢挂衣杆。下层 12 格分隔方便放置鞋子。表面处理采用安全环保幼儿家具专用漆，即透明漆，要求光泽、亮丽、平整光滑，无甲醛、无铅、无异味；胶水为环保胶；环保健康，经久耐用；以上所有材料必须符合国家幼儿家具环保标准要求。	个	36
14	书包柜	120*30*80cm	规格：不小于 120*30*80cm ★材质：采用天然优质橡木板（无划痕），板材厚度约为 18mm，全部做圆角打磨处理，以防幼儿磕碰受伤；表面处理采用安全环保幼儿家具专用漆，即透明漆，要求光泽、亮丽、平整光滑，无甲醛、无铅、无异味；胶水为环保胶；环保健康，经久耐用；以上所有材料必须符合国家幼儿家具环保标准要求。	个	27
15	移动白板	120×90cm	规格：不小于 120×90cm；板面厚度≥1.5cm；铝合金边框宽≥2cm，厚度≥0.3mm；黑板腿规格 3×5cm；一面白板，一面绿板，带回转支架，360 度自由翻转，高低随意可调节，带移动刹车滑轮适用于各个教室自由移动，采用耐磨圆弧 ABS 转角。板面：采用优质面板、三涂烤漆，易擦拭，不留痕迹，色彩柔和，不反光，不刺眼。	个	18
幼儿玩具类设备					
1	桌面玩具	3×3×3cm	采用进口 PE 注塑而成，最小规格尺寸不得小于 3×3×3cm，表面光泽平滑，柔韧性并且具耐磨、耐老化、耐黄变，使用方便等特点（一箱不低于 280 个）	套	180
2	太空舱攀岩	¢ 265 × 130cm	规格：¢265×130cm，材质：食品级环保工程塑料，能够调整儿童身体姿态，保持重心平衡，增强全身肌肉的活动能力，提高手眼。腿的功能协调。	套	1

3	户外大型组合玩具	1050*680*550CM	规格：1050*680*550CM，1、支柱材质及尺寸：外径 114 mm厚度 2.0 mm镀锌管。表面处理:酸洗淋化后全部采用保护焊，机械抛光，室外聚酯系喷塑。2、平台材质及尺寸 1160 mm*1160 mm厚度 2.0 mm冷轧钢板冲孔，不积水。表面处理：酸洗淋化后全部采用保护焊，机械抛光，室外聚酯系喷闻，表面浸塑。3、钢管配件材质及尺寸:外径 25\28\32\48\60 mm厚度 2.0 镀锌管。4、安全连接扣件材质：铝合金、外表圆形、档次高、造型美、安全牢固、不生锈、经久耐用。表面处理：机械抛光，室外聚酯系喷塑。5、柱盖及绞盘材质：铝合金。表面处理：机械抛光，室外聚酯系喷塑。6、塑料件材质：进口线形地密度聚乙烯树脂（LIDPE）无毒无味，采用添加抗紫外线、光稳定剂及抗静电剂，高级颜料粉，大型正反转流水线滚塑机一次性成型。韧性好、高强度、两面都光滑、不会破裂、造型美、抗老化、抗静电、表面光滑亮光、色彩鲜艳、不退色、经久耐用、单层厚度达到 2.5-3.0 mm。7、五金零件材质：SES 不锈钢半圆头，T 型平头螺丝，无棱角、即轻又美观。8、螺丝塑料帽材质：ABS 工程塑料注塑而成。9、接触面之材料及结合角铁均经导圆角处理。五金零件为圆处理，且预防任意调整功能，以维护使用者设施结构的安全。	套	1
4	户外体能训练组合	600*600*280CM	管件：主管 114 镀锌管 扣件：114 带扣件 塑料： LLDPE（低密度线性聚乙烯） 产品工艺过程说明 1.管件：喷砂-烤漆 喷砂：提高工件的抗疲劳性，增加了它和涂层之间的附着力。 烤漆：塑粉采用环氧树脂粉末,在箱体设备内经 180℃高温，30min 溶解上色。高温处理后产品漆面光滑，色泽艳丽，具有传统油漆工艺达不到的效果。 2.塑料：原材料采用 LLDPE（低密度线性聚乙烯）滚塑工艺,产品除一般聚烯烃树脂性能外,其抗张性能、抗撕裂强度、耐环境应力开裂性、耐低温性、耐热性，尤为优越。 3.六股绳：由制绳钢丝围绕中心丝或麻芯捻制而成，可以捻制一层或多层钢丝。 4.绳芯：绳芯的主要作用是对钢丝绳起到支撑作用，以达到稳定的横断面结构。绳芯包括钢芯和纤维芯，纤维芯包括天然纤维芯和合成纤维芯,天然纤维芯如剑麻、黄麻、棉线等,合成纤维芯包括聚 2 烯和聚丙烯长丝等。天然纤维芯可以储存较多的润滑脂，对钢丝绳起到润滑作用，延长钢丝绳使用寿命。	套	1
5	户外碳化积木组合	410 件	规格：410 件/套；材质： 新西兰松木两底一面碳化清漆。	套	1
6	区角玩具角色类	小班	详见附件 1	套	3
7	区角玩具表演类	中班	详见附件 2	套	3

8	区角玩具益智类	大班	详见附件 3	套	3
教学设备					
1	电钢琴	立式 88 键	★键　盘：88 键力度触感榔头键盘★显　示：多功能 LCD 背光液晶显示★复 音 数：146★音色:1032 种音色+2 种用户音色,包括 58 种民族音色、275 种键盘打击乐★音色控制：音量、移调、微调、八度、相位、双音色★伴奏控制：同步，启动/停止，前奏/尾奏，插入，单键设置，从 USB 磁盘装载用户节奏 效　果：20 种混响类型，混响深度调节，混响开关； 26 种合唱类型，合唱深度调节，合唱开关 EQ 低频/EQ 高频调节节　奏:203 种节奏+2 种用户节奏，包括 11 种民族节奏伴奏★控制：同步，启动/停止，前奏/尾奏，插入，单键设置，从 USB 磁盘装载用户节奏★键盘控制：和弦，和声，键盘分离，双人模式，5 种力度曲线及固定力度选择★示范 曲：205 首 示范曲，150 首学习歌曲 学习功能：3 步学习（左/右手开关），打分功能★录音功能：USB 多轨实时录音/播放★存储设置：8 x 3 组面板设置，可通过 USB 磁盘保存/装载 外置声卡：USB AUDIO(USB 音频)★接　口：耳机，踏板输入，MIDI 输入/输出/转接，线路输出，U 盘，线路输入（可连接蓝牙音频适配器），USB 接口（USB MIDI 和 USB AUDIO）可连接计算机和智能手机（iPhone、安卓智能手机）、平板电脑（iPad、安卓系统平板） 喇　叭：YDG50：3W×4Ω×2 ； YD134：35W× 4Ω×2	台	9
2	电视机	65 英寸	1、65 寸电视 2、屏幕分辨率： 3840×2160(4K) 3、CPU ： 四核 1.4GHz 64 位处理器 4、内存容量： 1.5GB 5、存储空间 ： 8GB 6、网络功能： 内置 WiFi 7、能效等级： 二级能效 8、功耗： 120W 9、休眠功耗： ≤0.5W 10、单屏尺寸：1459×87×841mm 11、含底座尺寸：1459×334×908mm	台	9
3	打印机	黑白打印	打印速度 30 页/分、直通式纸道 60-163g、纸盒 250 页、600*600dpi、一行液晶显示、鼓粉分离	台	2
4	复印机	黑白打印	打印、复印/扫描、30 页/分、一键式身份证复印、直通式纸道设计、250 页纸盒、内存 32MB	台	2

5	台式电脑		CPU：不低于 Intel Core I5 处理器（6 核心，主频≥3.0GHz，缓存≥9M） 主板：Intel 370 系列及以上芯片组； 内存：8G DDR4 2666MHz 内存，最大支持 32G 内存容量； 硬盘：≥1TB SATA3 7200RPM 硬盘，支持 M.2 PCIe SSD； 接口：10 个 USB 接口（前置 6 个 USB 3.1 Gen 1，后置 4 个 USB 2.0）、1 对 PS/2 接口、1 个串口、VGA+HDMI 接口（VGA 非转接）； 扩展槽：1 个 PCI-E*16、2 个 PCI-E*1、1 个 PCI； 显卡：集成显卡； 网卡：集成 10M/100/1000MB 自适应网卡； 声卡：集成 5.1 声道声卡； 显示器：≥21.5 寸 WLED 显示器，分辨率 1920*1080（16：9），显示器具有低蓝光功能； 操作系统：出厂预装 Windows 10 正版操作系统； 机箱：标准 MATX 立式机箱，采用蜂窝结构，散热更为有效；可选配强力散热风扇，能够达到有效去除细菌、降解甲醛、净化空气的效果；机箱体积≥15L，顶置提手，方便搬运，顶置电源开关键，方便使用； 电源：≥180W 85%plus 节能环保电源； 键鼠：防水抗菌键盘、抗菌鼠标； 安全特性：USB 屏蔽技术，可设置为仅识别 USB 键盘、鼠标，无法识别 USB 读取设备，有效防止数据泄露； 部署软件： 1、通过 ADS 虚拟化实现所有的计算机终端集中统一管理。 2、无需安装任何硬件，终端连上网络就可以启动进入各种 Windows 桌面云环境。 3、断网和服务端宕机，终端都可以使用，不影响正常上课教学。 4、不管客户端是关机或开机状态，系统都可以统一给所有客户端进行软件安装、删除等维护工作，并能不影响已经开机的客户端的正常使用，客户端开机或重启后就能使用新装软件和系统。 5、镜像库中的分区镜像可由任何系统调用，支持同一分区镜像供多个系统使用，达到分区共享目的，无论系统镜像如何变化，数据镜像可保持一致。 6、服务端以扇区流的方式，将创建的虚拟硬盘模板真实的部署到客户端，实现与系统无关性，多个系统只需要一次部署就完成。7、支持按需和完全部署两种方式向客户端交付数据，均采用动态、实时、增量的原则，可以实现只部署系统分区或者数据分区。 8、智能代理机制，实现负载均衡，保证部署效率和客户端的正常使用。 9、部署过程中，根据管理策略自动修改 IP 地址和计算机名称。 10、服务端可以识别并将差异化的信息保存在终端硬盘中，避免每次启动提示安装信息。 11、客户端不需要对硬盘进行任何的操作，不需要分区和预装软件，连上服务端即可使用。 12、客户端不依赖网络和服务端可自我还原，支持分	台	2

			区每次、每天、每周、每月、手动等多种还原方式。 13、客户端启动界面提供管理接口，断网的情况下，管理员也可以更新系统和应用软件。 14、系统引导选单显示开启与禁用，实现对当前不使用的系统进行屏蔽。 15、支持硬盘剩余空间智能调配，满足多系统时硬盘容量不足的问题。 16、支持包括 3DMAX、autocad、maya2010 以上等大型软件的运行。 17、支持机房原有产品实现互通统一管理		
校园广播系统设备					
1	音柱	MUSN/DSP205	1、全铝合金结构，军绿色，（颜色可选）适用于政府机构、学校，工厂等场所。2、 产品通过防水认证，适宜室内外使用；★3、采用铝质面网，不生锈；4、选用优质高灵敏度、高动态范围扬声器，二分频结构。★5、喇叭单元:4"x2，1"x1 频响范围 140Hz-14kHz 灵敏度 89±2dB 最大声压级 102±2dB★6、额定功率 20W7、尺寸(长×宽×高) 120×160×400mm 重量 3.5kg★提供 IPX6 防水等级检验报告证书；★提供生产厂家售后承诺函	条	10
2	壁挂喇叭	MUSN/DSP106	1、工作电压 70/100V，功率 3-10W（多个配接端子），适应不同场合；◆2、 最大声压级达 100±2dB，有效频率范围宽达 160Hz-18kHz;3、 重 1.75kg，自备悬挂孔，安装方便；4、 优质工程塑料注塑成型，经久耐用，不变形，不褪色；5、 扬声器悬边阻尼处理，寿命长，灵敏度高（达 92±2dB）， 声音清晰。喇叭单元 6.5″ ×1 2.5″ ×1 额定功率 10W 额定输入 70/100V 灵敏度（1m，1W） 92dB±2dB 最大声压级（1m） 100dB±2dB 频率响应 160-18kHz	个	15
3	MP3 节目定时器（功放+音源一体机）	MUSN/MP2765（650W）	集成各种音源，如收音、MP3、蓝牙还外置 SD 卡 U 盘。主要还有音源分区定时功能。TFT 真彩屏把所有功能完美地展现出来了，适用于幼儿园、宾馆、工厂、乡镇车站、学校、公园等场所。★1、集 U 盘、SD 卡 MP3 播放器/收音/蓝牙/分区/定时器等功能于一体的广播功放。（为了保证系统的稳定性和安全性此项功能非外部扩展，此设备必需自带其功能并提供实物照并盖生产厂家公章）★2、 4.3 寸大屏幕 TFT 真彩屏显示，触摸屏控制，全部图形化界面，操作非常简便、人性化。（为了保证系统的稳定性和安全性此项功能非外部扩展，此设备必需自带其功能并提供实物照并盖生产厂家公章）3、内设 4G 以上的 MP3 节目存储器，出厂时已内部存储了上百首学校常用歌曲、常用礼仪歌曲。 内置收音，可手动/自动搜台，可存储 40 个电频道。★4、内置蓝牙接收模块，可接收蓝牙设备音源。（为了保证系统的稳定性和安全性此项功能非外部扩展，	台	1

			此设备必需自带其功能并提供实物照并盖生产厂家公章）5、内置六路分区控制。（为了保证系统的稳定性和安全性此项功能非外部扩展，此设备必需自带其功能并提供实物照并盖生产厂家公章）6、 一路线路输入，一路话筒输入，一路线路输出。★7、MP3/调谐器/蓝牙可单独进行音量控制，辅助输入单独音量控制，输出总音量控制。（为了保证系统的稳定性和安全性此项功能非外部扩展，此设备必需自带其功能并提供实物照并盖生产厂家公章） 总音量高音、低音音调调节。★8、一周程控定时编程，每天可编程定时点达 100 多个，时间、程序掉电记忆，有多达 8 套定时方案可供选择。 9、程控、手控两种控制模式。★10、定时编程可对内置 SD 卡内 MP3 节目、收音、分区进行定时播放。（为了保证系统的稳定性和安全性此项功能非外部扩展，此设备必需自带其功能并提供实物）★11、话筒具有默音功能，便于插入优先广播。12、额定输出 650W 输出方式 100V★提供生产厂家售后承诺函★提供省级或省级以上质量监督检验中心出具的检验报告		
4	广播线材	纯铜国标	纯铜国标广播线材 RVV2*1.5	米	1500
5	施工费	现场定制	安装调试布线等	次	1
6	辅材	国标	PVC 管材、跳线连接线、挂勾、支架	批	1
空调设备					
1	空调	3P	★1、3P 立式变频空调 2、冷暖类型：冷暖电辅 ★3、2 级能效比：2 级 4、额定制冷量（W）：7200W 5、额定制冷功率（W）：2100W 6、额定制热量（W）：9000W ★7、额定制热功率（W）：3000W 8、电辅热：2000W ★9、室内最大噪音：≤46dB 10、电源性能：单相 220V 11、电辅加热可单独控制 12、智能化霜 13、防冷风、多挡风速设计 14、循环风量：循环风量（m3/h）1190	台	9
2	空调	1.5P 挂机	★1、1.5P 挂式变频空调 2、冷暖类型：冷暖电辅 ★3、2 级能效比：2 级 4、额定制冷量（W）：3200W 5、额定制冷功率（W）：880W 6、额定制热量（W）：4250W ★7、额定制热功率（W）：1330W 8、电辅热：880W ★9、室内最大噪音：≤44dB 10、电源性能：单相 220V 11、电辅加热可单独控制 12、智能化霜 13、防冷风、多挡风速设计 14、循环风量：循环风量（m3/h）620	台	5

厨房设备					
1	双门蒸车	24 层	采用耐热聚氨酯发泡工艺，保温、隔热、节能、高效、环保；电量:12kw*2/380v 新式耐高温硅胶门封，密封、牢固；用电更节省、更安全；高效简易式渐进门锁，自动浮球进水功能，缺水自给，满水自停，防止干烧；安全卸压气阀，保障机体安全使用；一次性冲压成型的蒸盘和层架，便于清洁卫生，经久耐用	台	1
2	油烟净化一体机	7*1300*1050	采用简易罩收集油烟，通过排气扇把油烟排到室外。采用专用净化剂作为液沫洗涤剂，通过喷淋的方式与油烟接触将油烟净化，然后通过抽风机收集排放。在净化设备中设置了气体收集、洗涤、反应吸收、洗涤剂循环、机械过滤器、气体输送、降温防火等结构单元，是集气体的收集——净化——输送于一体；环保——消防——节能于一体化的多功能高效油烟净化设备。	米	7
3	不锈钢烟管	400*400	采用优质不锈钢，厚度 1.0mm	米	5
4	不锈钢烟管	600*400	采用优质不锈钢，厚度 1.0mm	米	12
5	电磁大锅灶	1 米大锅	耐 600℃高温、抗冲击、高强度微晶板。先进的主板设计和软件控制技术。高级耐热晶化陶瓷板，构成主电流电流回路，先进微电脑控制系统，优化厨房环境，全不锈钢精工细致，操作方便、高档耐用，25KW/380V，采用 304-2B 不锈钢板磨纱贴塑 1.5mm 厚，下层板 1.2mm 不锈钢板，脚管用 Φ38mm 厚 1.2mm 不锈钢管，配可调重力子弹脚。	台	2
6	电磁单炒单温灶	1200*1000*800	耐 600℃高温、抗冲击、高强度微晶板。先进的主板设计和软件控制技术。高级耐热晶化陶瓷板，构成主电流电流回路，先进微电脑控制系统，优化厨房环境，全不锈钢精工细致，操作方便、高档耐用，25KW/380V，采用 304-2B 不锈钢板磨纱贴塑 1.5mm 厚，下层板 1.2mm 不锈钢板，脚管用 Φ38mm 厚 1.2mm 不锈钢管，配可调重力子弹脚。	台	1
7	超声波洗碗机	1500*800*800	利用超声波雾化离子洁净的原理：当超声波经过液体介质时，将以极高的频率压迫液体介质振动，使液体分子产生正负交变的冲击波。当声强达到一定数值时，液体中急剧生长微小空化气泡并瞬时强烈闭合，产生强烈的微爆炸和冲击波使被清洗物表面的污物遭到破坏，并从被清洗表面脱落下来。虽然每个空化气泡的作用并不大，但每秒钟有上亿个空化气泡在作用，就具有很好的清洗效果。	台	1
8	排风扇		铜线电机，封闭电机防潮防温，通身烤漆，长久耐用，四叶扇设计风力强劲稳定。支架采用四条加宽加厚，四力稳定牵引，确保电动高速运转稳定强劲。	台	3
9	电饼铛	5KW	自动恒温电饼铛铝制盘体，上档下档单独控制、0-300℃温度调节范围，内置铝合金加热盘。铛体表面具有不粘涂料，上下铛面皆可烙制食品，高效节能，清洁卫生，安全可靠，一次成型。	台	2

10	电烤箱	两层四盘	全优质不锈钢制作，温度调节装置、过热保护系统、全不锈钢外壳、整体发泡。	台	1
11	切菜机	660 型	本机输菜支架、压菜部分，壳体底盘、壳体围板、机架护板等主要部件均采用不锈钢材料制作，且输送带及压菜带采用无毒橡素材料制成，一保证长期工作不锈，不蚀，无毒。无害等特性，符合食品加工机械卫生标准要求	台	1
12	和面机	25 公斤	设计美观大方，噪音小，操作方便，易于清洗。搅拌的面团达到强筋程度，从而使面团韧性强，面筋无损伤。	台	1
13	打蛋器	20 型	金属机身、双重过载保护，采用恒力矩无极调速技术、设有三挡变速。	台	1
14	打片机	350 型	用于揉压韧性面团及馄饨皮等各种面皮，偏心调整轧辊间隙，轴向间隙均匀，可在一定范围内无极调整，经过揉压的面团制作的食品膨松、香甜、增加白度、口感好。	台	1
15	留样柜	单门	全不锈钢箱体，高效进口风冷压缩机，分层浸塑材料，双温设计，液晶温度显示器，便于监控。聚氨酯高压发泡，带万向轮。全景玻璃门面板，一体式吸塑内胆，节能环保，降温速度及冷藏能力完全达到或超过国标 GB7244-1994 的要求	台	1
16	双门消毒柜		全不锈钢外壳、整体发泡，手动温度调节功能，定时功能，紫外线消毒功能，最高温度 120℃。具用消毒产品生产企业卫生许可证	台	2
17	四门冰柜	1230*750*1950	对开四门设计，全不锈钢箱体，高效进口风冷压缩机，分层浸塑材料，双温设计，液晶温度显示器，便于监控。聚氨酯高压发泡，带万向轮。全景不锈钢圆弧门面板，一体式吸塑内胆，节能环保，降温速度及冷冻能力完全达到或超过国标 GB7244-1994 的要求	台	2
18	小消毒柜	班级用	全不锈钢外壳、整体发泡，手动温度调节功能，定时功能，紫外线消毒功能，最高温度 120℃。具用消毒产品生产企业卫生许可证	台	9
19	洗衣机	8 公斤	全自动洗衣机，铜芯电机，美观大方，优质耐用产品类别：波轮式，自动化程度：全自动，开门方式：顶开式排水方式：下排水，控制方式：电脑控制，内筒材质：不锈钢，箱体材质：金属，能效等级：1 级，耗电量：0.092 千瓦/小时	台	9
20	生熟操作台	1.8 米保鲜工作台	对开双门设计，全不锈钢箱体，高效进口风冷压缩机，分层浸塑材料，单温设计，液晶温度显示器，便于监控。聚氨酯高压发泡，带万向轮。全景不锈钢圆弧门面板，一体式吸塑内胆，节能环保，降温速度及冷冻能力完全达到或超过国标 GB7244-1994 的要求	台	2
21	木面案工作台	1500*800*800	产品采用优质不锈钢，厚度 1.0mm，全焊接工艺，竖管采用 Φ38*0.8 圆通，可调式子弹脚，5cm 厚柳木	台	1
22	直饮机	两头的	全部采用优质不锈钢柜体，自动进关水源，自动测温，侧板采用最新设计，为整体可拆卸式结构，缺水自动断电保护装置，谢绝阴阳水，带自动过滤净水装置	台	9
23	不锈钢送餐车	双层	产品采用优质不锈钢，厚度 1.0mm，全焊接工艺，竖管采用 Φ38*0.8 圆通，可固定式耐磨轮。	台	9

24	不锈钢平板推车	大号	产品采用优质不锈钢，厚度 1.0mm，全焊接工艺，竖管采用φ38*0.8 圆通，可固定式耐磨轮。	台	2
25	不锈钢储物架	1500*500*1500	选用优质不锈钢板磨纱贴塑；四条腿均用 38*38*1.0mm 无缝不锈钢方管；层板用 1.0mm 不锈钢板材；脚用Φ直通不锈钢管，配不锈钢可调子弹脚。	台	5
26	不锈钢米面架	1200*500*300	选用优质不锈钢板磨纱贴塑；四条腿均用 38*38*1.0mm 无缝不锈钢方管；层板用 1.0mm 不锈钢板材；脚用Φ直通不锈钢管，配不锈钢可调子弹脚。	台	5
27	不锈钢水池	1800*600*800	产品采用优质不锈钢，水斗均为 0.8mm 不锈钢板，竖管采用φ38*0.8 圆通，横管采用φ25 圆通，地脚为不锈钢地脚，星盆台面选用 0.8mm 不锈钢板材；配不锈钢可调子弹脚。	台	3
28	不锈钢碗	13cm	不锈钢制作	台	360
29	不锈钢茶杯	7cm	不锈钢制作	台	360
30	带盖不锈钢桶	30cm	不锈钢 1.0mm 厚	台	27
窗帘					
1	窗帘		1.棉麻质地、遮光率不低于 80%； 2.每幅窗帘为整块布料，无拼接，摺比 1：2； 3.防尘防污防静电，抗菌，克重 800 克每米； 4.甲醛释放量执行国家标准 E1 排放标准 5.辅料：铝合金罗杆、白布带等	平方米	1200

附件 1

幼儿园区域活动材料——角色区				
序号	产品名称	明细名称	数量	产品规格
1	娃娃家	领带	3 个	1.材质：布+松紧带 2.规格：领带长 29cm，宽 5-6.5cm,松紧带，长约 50cm 3.颜色：黄、粉、蓝 4.数量：黄、粉、蓝各 1 个,共 3 个
		围裙	3 个	1.材质：布质 2.规格：围裙 45*49cm 3.颜色：黄、粉、蓝 4.数量：黄、粉、蓝各 1 个，共 3 个
		玩偶	3 个	1.材质：塑料 2.规格：身长 30cm 3.颜色：女孩玩偶，肤色，衣服为蓝、粉、黄色各 1 个 4.数量：3 个
		玩偶服饰	3 套	1.材质：布质 2.规格：与玩偶匹配 内含：帽子、衣服、短裤/套 3.颜色：黄、粉 4.数量：黄色、粉色、绿色各 1 套，共 3 套
		厨具	3 套	1.材质：塑料 2.规格：33.5*16.5*30cm，内含主体 1 套+厨具 1 套 3.颜色：粉色 4.数量：共 3 套
		蔬菜水果玩具	3 套	1.材质：塑料 2.规格：5.5*5.5cm 3.颜色：彩色 4.数量：蔬菜、水果各 5 个，塑料刀 1 把，砧板 1 个，12 个/套，共 3 套
		理发工具套装	3 套	1.材质：塑料 2.规格：梳子：10*5cm；吹风机：14.5*15cm；理发剪：14.5*3cm；吹风机、梳子、理发剪、夹子等 7 个/套 3.颜色：玫红 4.数量：3 套
		毛巾	3 个	1.材质：棉质 2.规格：20*20cm 3.颜色：天蓝色 4.数量：3 个
		奶瓶	3 个	1.材质：塑料 2.规格：直径 3.5cm，高 9cm 3.颜色：黄色 4.数量：3 个
		搓衣板	3 个	1.材质：塑料 2.规格：31.5*16.5cm 3.颜色：黄、粉、蓝 4.数量：黄、粉、蓝各 1 个，共 3 个
		藤编篮	3 个	1.材质：藤条 2.规格：35*25*15cm（内尺寸） 3.颜色：棕色 4.数量：3 个

		外盒	1 个	1.材质：180g 灰卡 2.规格：45*31*16cm 3.其他：飞机盒
2	医院	医生服套装	1 套	1.材质：棉布 2.规格：110cm 3.颜色：白色 4.数量：衣服、帽子各 1 件，2 件/套，共 1 套
		护士服套装	1 套	1.材质：棉布 2.规格：110cm 3.颜色：粉色 4.数量：衣服、帽子各 1 件，2 件/套，共 1 套
		医生工具箱套装	1 套	1.材质：塑料 2.规格：30.5*24.5*5 内含：听诊器、体温计、针筒、胸牌、牙医器具 3 个、盒子、吸塑等，9 件/套 3.颜色：彩色 4.数量：1 套
		外盒	1 个	1.材质：180g 灰卡 2.规格：45*31*8cm 3.其他：飞机盒
3	小吃店	面条机	1 套	1.材质：塑料 2.规格：主体：15*4*8cm，模具:2.5*13cm 3.颜色：黄色 4.数量：主体 1 个、模具 2 个，塑料刀 1 个，共 4 个/套，共 1 套
		厨师帽	4 个	1.材质：布质 松紧带 2.规格：头围约 45-55cm 3.颜色：白色 4.数量：4 个
		厨具套装	1 套	1.材质：塑料 2.规格：45*21.5*62cm，内含操作台 1 套+厨具 1 套 3.颜色：彩色 4.数量：1 套
		蒸笼	2 个	1.材质：竹，不锈钢 2.规格：直径 14.5cm,高 6.5cm 3.颜色：原色 4.数量：2 个
		木勺子套装	1 套	1.材质：木质 2.规格：纯原木小号尖头浅勺，长约 12cm，宽约 2.9cm 3.颜色：原木色 4.数量：10 个/套，共 1 套
		擀面杖	2 个	1.材质：木质 2.规格：20*2.5CM（滚体中间长度 10cm 滚体直径 2.5CM 两边手柄：5CM ） 3.数量：2 个
		小切刀	1 套	1.材质：木质 2.规格：15.5cm 3.颜色：原木色 4.数量：2 个/套，共 1 套

		桌面扫把簸箕套装	1 套	1.材质：塑料 2.规格：扫把刷毛 14cm,手柄 14cm，簸箕 22.5*21cm,手柄 13cm 3.颜色：天蓝色 4.数量：扫把，簸箕各 1 个，2 个/套，共 1 套
		收银机	1 个	1.材质：塑料 2.规格：24*10*22cm 3.颜色：彩色 4.数量：1 个
		塑料圆片	1 套	1.材质：塑料 2.规格：厚 0.23cm，直径 2.5cm 3.数量：45 个/套，共 1 套
		外盒	1 个	1.材质：180g 灰卡 2.规格：45*31*12cm 3.其他：飞机盒
4	小汽车	马甲	2 个	1.材质：涤纶 2.规格：40cm*43cm 左右 3.颜色：黄色 4.数量：2 个
		白手套	2 副	1.材质：针织 2.规格：13cm 3.颜色：白色 4.数量：2 副
		车身轧型	1 套	1.材质：五层加强纸箱板，轧型 2.规格：在 100*70cm 的纸箱板上轧型，车身 55*30cm 3.颜色：正 1 反 0 4.数量：左、右车身各 3 张，共 6 张/套
		小汽车插板	1 套	1.材质：五层加强纸箱板，轧型 2.规格：在 100*70cm 的纸箱板上轧型，插板 40*15cm 3.颜色：正 1 反 0 4.数量：6 张/套
		外盒	1 个	1.材质：180g 灰卡 2.规格：31*22*5cm 3.其他：飞机盒
5	游戏百宝盒	圆形纸盘	10 个	1.材质：纸质 2.规格：圆形，直径 15cm 3.颜色：白色 4.数量：10 个
		长方形纸盘	10 个	1.材质：纸质 2.规格：长方形，14*10cm 3.颜色：白色 4.数量：10 个
		纸黏土	1 套	1.材质：纸黏土 2.规格：200g/个 3.颜色：红、黄、蓝、白各 1 个 4.数量：4 个/套，共 1 套
		海绵	10 个	1.材质：海绵 2.规格：长 8*宽 5*高 3cm，长方体 3.颜色：黄色 4.数量：10 个

		毛线	1 套	1.材质：毛线 2.规格：20cm 3.颜色：白色 30 根，黄色 20 根 4.数量：50 根/套，共 1 套
		泡沫棒	3 套	1.材质：EPE 泡沫游戏棒 2.规格：1 根棒（直径 3.8 厘米左右~长度 1 米）+1 个接口（2 通连接器：直径 3.8 厘米左右~长度 0.15 米） 3.颜色：蓝色、绿色、黄色 4.数量：泡沫棒 1 根+接口 1 个，2 个/套，蓝色、绿色、黄色各 1 套，共 3 套
		圆纸筒	10 个	1.材质：纸质 2.规格：直径 7cm，高 9cm，带盖 3.颜色：白色 4.数量：10 个
		保利龙板	10 个	1.材质：保丽龙板 2.规格：长 25cm,宽 18cm，厚 1cm 3.颜色：白色 4.数量：10 个
		纸盒	1 个	1.材质：180g 灰卡 2.规格：45*31*16cm 3.其他：飞机盒
6	角色区游戏实施方案（含 DVD1 张）	游戏实施方案	1 本	1.规格：18.5cm*26cm 2.材质：封面 157g 铜版纸，覆膜，内页 80g 双胶纸 3.数量：1 本

附件 2

幼儿园区域活动材料——表演区				
序号	产品名称	明细名称	数量	产品规格
1	G3 共用材料包	EVA 花朵 1	2	1.材质：EVA 2.规格：长 17cm*高 6cm*厚度 0.2cm 3.数量：20 个/套
		EVA 花朵 2	1	1.材质：EVA 2.规格：直径 5.5cm 厚度 0.2cm 3.数量：50 个/套
		棒偶图卡	1	1.材质：灰板 轧型 双面覆膜 2.规格：28*21cm 厚 0.2cm 3.印刷：正 4 反 0（34 个棒偶） 4.数量：4 张/套
		晾衣架	1	1.材质：不锈钢 2.规格：高 150cm，长 151cm,底宽 43cm 3.颜色：湖蓝色 4.数量：1 个
		夹子	1	1.材质：塑料 2.规格：11*7.5*3cm 3.颜色：黄色 4.数量：4 个/套
		幕布	1	1.材质：布质 2.规格：110*145cm 3.颜色：蓝色 4.数量：2 个/套
2	点读包	点读笔（含充电器及 USB 连接线）	1	1.规格：长 16cm*4cm 2.材质：塑料 3.数量：1 支/套
		点读录音贴纸	1	1.规格：21*28cm 2.数量：点读贴纸 1 张（80 个） 录音贴纸 4 张（160 个） 共 5 张/套
		点读说明手册	1	1.材质：80g 双胶 2.规格：21*14cm 3.数量：1 本
		包装袋	1	1.名称：（自封袋） 2.材质：塑料 3.数量：1 个

3	外盒	外盒	1	1.材质：180g 灰卡 2.规格：45*31*10cm 3.数量：1 个
4	G3.1 三只小鸡	小黑鸡套装	1 套	1.材质：布制 2.规格：头箍高 13cm*宽 11cm，领结：12.5*9.5cm 左右，尾巴：28cm 左右 3.数量：1 套
		白鸡套装	1 套	1.材质：布制 2.规格：头箍高 13cm*宽 11cm，领结：12.5*9.5cm 左右，尾巴：28cm 左右 3.数量：1 套
		花鸡套装	1 套	1.材质：布制 2.规格：头箍高 13cm*宽 11cm，领结：12.5*9.5cm 左右，尾巴：28cm 左右 3.数量：1 套
		牛套装	1 套	1.材质：布制 2.规格：头箍高 13cm*宽 11cm，领结：12.5*9.5cm 左右，尾巴：28cm 左右 3.数量：1 套
		自封袋	1 个	1.材质：自封袋 2.规格：47cm*33cm 3.数量：1 个
5	G3.2 小猴卖圈	小猴头饰	1 个	1.材质：EVA 2.规格：19*17cm 3.数量：1 个
		小鸭头饰	1 个	1.材质：EVA 2.规格：19*17cm 3.数量：1 个
		小猫头饰	1 个	1.材质：EVA 2.规格：19*17cm 3.数量：1 个
		小狗头饰	1 个	1.材质：EVA 2.规格：19*17cm 3.数量：1 个
		小老虎头饰	1 个	1.材质：EVA 2.规格：19*17cm 3.数量：1 个

		小兔头饰	1 个	1.材质：EVA 2.规格：19*17cm 3.数量：1 个
		泳圈	1 个	1.材质：PVC 2.规格：内径 25cm，外径 56cm 3.数量：1 个
		安全镜	1 个	1.材质：软镜子 2.规格：直径 12cm，厚 1mm 3.数量：1 个
		滚铁环套装	1 套	1.材质：塑料 2.规格：直径 33cm 3.数量：滚圈 1 个+手柄 1 个=1 套
		充气足球	1 个	1.材质：塑料 2.规格：直径 15cm 3.数量：1 个
		保利龙板	1 个	1.材质：高密度保利龙板 2.规格：直径 15cm，厚 2cm 3.数量：1 个
		自封袋	1 个	1.材质：自封袋 2.规格：47cm*33cm 3.数量：1 个
6	G3.3 百鸟朝凤	五彩翅膀	1 个	1.材质：羽毛 2.规格：长 65cm*宽 35cm 3.数量：1 个
		鹦鹉翅膀	1 个	1.材质：羽毛 2.规格：长 65cm*宽 35cm 3.数量：1 个
		乌鸦翅膀	1 个	1.材质：羽毛 2.规格：长 65cm*宽 35cm 3.数量：1 个
		一次性桌布	1 套	1.材质：塑料 2.规格：140*140cm 3.数量：1 个

		孔雀羽毛	1 套	1.材质：羽毛 2.规格：长 25cm 3.颜色：蓝绿色 4.数量：15 个/套
		自封袋	1 个	1.材质：自封袋 2.规格：28cm*33cm 3.数量：1 个
7	G3.4 三个好朋友	蝴蝶翅膀	3 套	1.材质：网纱，塑料等 2.规格：翅膀 45*35cm，发箍 10*12cm 3.颜色：红色、黄色、白色 4.数量：3 套（红色、黄色、白色各 1 套）
		手腕花	1 套	1.材质：布 2.规格：皮筋直径 4cm，皮筋粗 0.3cm 3.颜色：红色、白色、黄色 4.数量：3 个/套（红色、白色、黄色各 1 个）
		太阳公公头饰	1 个	1.材质：EVA 2.规格：直径 20cm 左右 3.颜色：金色 4.数量：1 个
		自封袋	1 个	1.材质：自封袋 2.规格：28cm*33cm 3.数量：1 个
8	G3.5 谁怕谁？	老鼠帽	1 个	1.材质：不织布 2.规格：头围 40cm 深 8cm 3.数量：1 个
		小猫头饰	1 个	1.材质：EVA 2.规格：19*17cm 3.数量：1 个
		小狗头饰	1 个	1.材质：EVA 2.规格：19*17cm 3.数量：1 个
		大灰狼头饰	1 个	1.材质：EVA 2.规格：19*17cm 3.数量：1 个
		大象头饰	1 个	1.材质：EVA 2.规格：19*17cm 3.数量：1 个

		老虎头饰	1 个	1.材质：EVA 2.规格：19*17cm 3.数量：1 个
		自封袋	1 个	1.材质：自封袋 2.规格：47cm*33cm 3.数量：1 个
9	G3.6 爱比美的大公鸡	大公鸡头饰	1 个	1.材质：EVA 2.规格：19*17cm 3.数量：1 个
		彩色羽毛裙边	1 个	1.材质：羽毛 2.规格：羽毛长度 12.7—15.24cm，裙边长度 90cm 3.颜色：红色、绿色等混合 4.数量：1 个
		啄木鸟头饰	1 个	1.材质：EVA 2.规格：19*17cm 3.数量：1 个
		蜜蜂头饰	1 个	1.材质：EVA 2.规格：19*17cm 3.数量：1 个
		青蛙头饰	1 个	1.材质：EVA 2.规格：19*17cm 3.数量：1 个
		马头饰	1 个	1.材质：EVA 2.规格：19*17cm 3.数量：1 个
		大树头饰	1 个	1.材质：EVA 2.规格：19*17cm 3.数量：1 个
		自封袋	1 个	1.材质：自封袋 2.规格：47cm*33cm 3.数量：1 个
10	外盒	外盒	1 个	1.材质：180g 灰卡 2.规格：45*31*16cm 3.其他：飞机盒 4.数量：1 个

11	G3.7 猪小弟	小猪头饰	2 个	1.材质：EVA 2.规格：19*17cm 3.数量：2 个
		自封袋	1 个	1.材质：自封袋 2.规格：28cm*33cm 3.数量：1 个
12	G3.8 拉拉钩	手腕花	1 个	1.材质：布 2.规格：皮筋直径 4cm，皮筋粗 0.3cm 3.颜色：红色、蓝色 4.数量：6 个/套（红色、蓝色各 3 个）
		自封袋	1 个	1.材质：自封袋 2.规格：28cm*33cm 3.数量：1 个
13	G3.9 世界真美好	青蛙帽子	1 个	1.材质：不织布 2.规格：头围 50cm 3.颜色：绿色 4.数量：1 个
		小猫帽子	1 个	1.材质：不织布 2.规格：头围 50cm 3.颜色：绿色 4.数量：1 个
		小猴帽子	1 个	1.材质：不织布 2.规格：头围 50cm 3.颜色：绿色 4..数量：1 个
		大公鸡帽子	1 个	1.材质：EVA 2.规格：19*17cm 3.颜色：同样品 4.数量：1 个
		自封袋	1 个	1.材质：自封袋 2.规格：47cm*33cm 3.数量：1 个
14	G3.10 洋娃娃和小熊跳舞	皇冠头纱	1 个	1.材质：纱+塑料 2.规格：皇冠直径 17.5cm，纱长约 50cm 3.颜色：粉色 4.数量：1 个
		小熊头饰	1 个	1.材质：布制 2.规格：头箍高 13cm*宽 11cm，领结：12.5*9.5cm 左右，尾巴：28cm 左右 3.颜色：棕色 4.数量：头箍 1 个+领结 1 个+尾巴 1 个=1 套

		自封袋	1 个	1.材质：自封袋 2.规格：47cm*33cm 3.数量：1 个
15	G3.11 大中国	秧歌手帕	6 个	1.材质：布 2.规格：边长 26cm，对角长 33cm 3.颜色：红色 4.数量：6 块
		红绸腰带	6 个	1.材质：绸缎 2.规格：25*130cm 3.颜色：红色 4.数量：6 条
		自封袋Ⅱ	1 个	1.材质：自封袋 2.规格：28cm*33cm 3.数量：1 个
16	G3.12 咏柳	水袖	1 个	1.材质：布、松紧带 2.规格：长 94cm，袖口周长 53cm，松紧袖口的周长 17cm 3.颜色：蓝白渐变色 4.数量：1 对
		自封袋	1 个	1.材质：自封袋 2.规格：28cm*33cm 3.数量：1
17	G3 乐器包	圆舞板	1 个	1.材质：木质 2.规格：直径 5.5cm 3.颜色：原木色 4.数量：2 个/套
		铃鼓	1 个	1.材质：皮+木质 2.规格：直径 14cm 3.颜色：红色 4.数量：1 个
		碰铃	2 个	1.材质：金属+尼龙绳 2.规格：直径 3.5cm 3.颜色：金色（2 个碰铃+1 根绳子） 4.数量：1 套
		串铃	1 个	1.材质：金属+木质 2.规格：18cm 长 3.颜色：原木色+彩色 4.数量：2 个/套
		沙蛋	1 个	1.材质：木质 2.规格：5*7cm 3.颜色：彩色 4.数量：2 个/套

		双响桶	1 个	1.材质：木质 2.规格：光面双响 1 个（直径 3.2 厘米，长 18 厘米）、棒子（长 10.5cm） 3.颜色：原木色 4.数量：1 套
		三角铁	2 个	1.材质：金属 2.规格：主体（边长 15.5cm）、敲棒（长 12cm） 3.颜色：不锈钢色 4.数量：1 套
		自封袋	1 个	1.材质：自封袋 2.规格：47cm*33cm 3.数量：1 个
18	音乐曲谱	音乐曲谱	1 套	1.材质：157g 铜版纸 2.规格：28cm*42cm 3.印刷：正 4 反 4 4.数量：7 张/套，共 1 套
		外盒	1 个	1.材质：180g 灰卡 2.规格：45*31*16cm 3.印刷：正四反零 4.其他：飞机盒 5.数量：1 个
19	游戏指导方案	G3 游戏实施方案（含 DVD）	1 本	1.材质：双胶纸 100g 2.规格：185*260cm 3.颜色：正四反四 4.数量：1 本

附件 3

幼儿园区域活动材料——益智区				
序号	产品名称	明细名称	数量	产品规格
1	小小编制家	娃娃挂毯	1 个	1.规格：40cm*40cm*0.5cm 2.材质：绒布 3.数量：1 个
		鞋子挂毯	1 个	1.规格：40cm*40cm*0.5cm 2.材质：绒布 3.数量：1 个
		红色鞋带 (长 80cm)	1 套	1.规格：长 80cm，Φ0.5cm 2.材质：尼龙 3.数量：4 根/套
		蓝色鞋带 (长 80cm)	1 套	1.规格：长 80cm，Φ0.5cm 2.材质：尼龙 3.数量：4 根/套
		红色毛线 (60g)	1 套	1.规格：60g/卷，Φ0.4cm 2.材质：羊毛混纺(35%羊毛，65%腈纶) 3.数量：1 卷
		黄色毛线 (60g)	1 套	1.规格：60g/卷，Φ0.4cm 2.材质：羊毛混纺(35%羊毛，65%腈纶) 3.数量：1 卷
		黑色毛线 (60g)	1 套	1.规格：60g/卷，Φ0.4cm 2.材质：羊毛混纺(35%羊毛，65%腈纶) 3.数量：1 卷
		彩色皮筋套装	1 套	1.规格：Φ5cm，皮筋粗 0.3cm 2.材质：橡胶 3.数量：10 根/套(红、黄、粉红、绿、黑各 2 根)
		彩色串珠套装	1 套	1.规格：Φ1cm 2.材质：ABS 塑料 3.数量：48 颗/套(彩色)
		挂钩	2 套	1.规格：6cm*4.5cm 2.材质：白色塑料+金属钩 3.数量：2 个/套，共 2 套
		B5·1 说明书	1 套	1.规格：26cm*18.5cm 2.材质：300g/m 铜版纸 3.数量：3 张/套
		B5·1 外箱说明牌	1 张	1.规格：18cm*7cm 2.材质：200g/㎡铜版纸 3.数量：1 张

		半透明塑料箱	1 个	1.规格：盒盖外径尺寸 35.8cm*27.8cm*1.5cm，塑料厚度 0.16cm，箱子尺寸 36cm*27cm*10cm，塑料厚度 0.15cm 2.材质：盒盖 ABS，箱子塑料 PP 3.数量：1 个
2	分合难不倒	分合箱	1 个	1.规格：22cm*12cm*5.7cm，厚度 0.5cm。中间格挡高度为 5cm，厚度 0.3cm。 2.材质：三合板 3.数量：1 个
		花片	1 套	1.规格：φ2.5cm，厚 0.3cm 2.材质：三合板 3.数量：10 个/套
		计算尺	1 套	1.规格：共 10 种长度规格： 2*2*0.3cm， 2*4*0.3cm， 2*6*0.3cm， 2*8*0.3cm， 2*10*0.3cm，2*12*0.3cm， 2*14*0.3cm，2*16*0.3cm， 2*18*0.3cm，2*20*0.3cm(各 2 根：1 根蓝色，1 根红色) 2.材质：三合板 3.数量：20 个/套(蓝色 10 把、红色 10 把)
		沙包	1 套	1.规格：4.5cm*4.3cm，20g 2.材质：红色棉布+粗砂 3.数量：10 个/套
		束口袋	1 个	1.规格：25cm*18cm 2.材质：米白帆布厚 12 安，拉绳材质为φ0.4cm 粗的棉绳 3.数量：1 个
		B5·2 计算板	1 个	1.规格：42cm*28cm 2.材质：灰板 3.数量：1 个
		B5·2 数字卡	1 套	1.规格：5cm*5cm*0.2cm 2.材质：灰板 3.数量：一式 2 套(10 张/套)
		B5·2 游戏卡	1 套	1.规格：9.5cm*5.6cm 2.材质：250g/㎡白卡对裱 3.数量：10 张/套
		B5·2 记录单	1 个	1.规格：21cm*14cm 2.材质：300g/m 铜版纸 3.数量：1 个
		B5·2 说明书	1 套	1.规格：26cm*18.5cm 2.材质：300g/m 铜版纸 3.数量：4 张/套

		B5·2 外箱说明牌	1 张	1.规格：18cm*7cm 2.材质：200g/㎡铜版纸 3.数量：1 张
		半透明塑料箱	1 个	1.规格：盒盖外径尺寸 35.8cm*27.8cm*1.5cm，塑料厚度 0.16cm，箱子尺寸 36cm*27cm*10cm，塑料厚度 0.15cm 2.材质：盒盖 ABS，箱子塑料 PP 3.数量：1 个
3	彩棒平衡木	骆驼底座套装(含彩色木棒)	1 套	1.规格：骆驼底座：12cm*7.8cm，彩色木棒：8cm*0.5cm*0.5cm 2.材质：骆驼底座：榉木；彩色木棒：荷木 3.数量：1 套(每套含 1 个骆驼底座，1 包彩色木棒：每包红色、黄色、蓝色、绿色各 10 根,40 根/包,)
		大象底座套装(含彩色木棒)	2 套	1.规格：大象底座：12cm*7.8cm，木棒：8cm*0.5cm*0.5cm 2.材质：大象底座：榉木；彩色木棒：荷木 3.数量：一式 2 套(每套含 1 个大象底座，1 包彩色木棒：每包红色、黄色、蓝色、绿色各 10 根,40 根各包)
		造桥底座	1 个	1.规格：15cm*12cm*0.8cm 2.材质：榉木 3.数量：1 个
		B5·3 说明书	1 套	1.规格：26cm*18.5cm 2.材质：300g/㎡铜版纸 3.数量：3 张/套
		B5·3 外箱说明牌	1 张	1.规格：18cm*7cm 2.材质：200g/㎡铜版纸 3.数量：1 张
		半透明塑料箱	1 个	1.规格：盒盖外径尺寸 35.8cm*27.8cm*1.5cm，塑料厚度 0.16cm，箱子尺寸 36cm*27cm*10cm，塑料厚度 0.15cm 2.材质：盒盖 ABS，箱子塑料 PP 3.数量：1 个
4	小狗本领大	B5·4 游戏底板	1 个	1.规格：42cm*42cm*厚 0.2cm 2.材质：157g 双铜+超轻薄钢片+1.5mm 双灰+157g 双铜 3..数量：1 个
		B5·4 小狗圆卡	1 套	1.规格：Φ3.5cm*厚 0.2cm 2.材质：250g/m 白卡对裱+80 丝软磁+157g 铜版 3.数量：27 张/套
		形状骰子	1 个	1.规格：2cm*2cm*2cm 2.材质：荷木 3.数量：1 个
		颜色骰子 (绿黄蓝)	1 个	1.规格：2cm*2cm*2cm 2.材质：荷木 3.数量：1 个

		彩圈骰子	1 个	1.规格：2cm*2cm*2cm 2.材质：荷木 3.数量：1 个
		束口袋	1 个	1.规格：18cm*15cm 2.材质：米白帆布厚 12 安，拉绳材质为Φ0.4cm 粗的棉绳 3.数量：1 个
		B5·4 记录单	1 套	1.规格：21cm*14cm 2.材质：300g/m 铜版纸 3.数量：2 张/套
		沙漏	1 个	1.规格：Φ2.5cm*高 8.6cm，红色 2.材质：塑料、石英沙 3.数量：1 个
		B5·4 说明书	1 套	1.规格：26cm*18.5cm 2.材质：300g/m 铜版纸 3.数量：2 张/套
		B5·4 外箱说明牌	1 张	1.规格：18cm*7cm 2.材质：200g/㎡铜版纸 3.数量：1 张
		半透明塑料箱	1 个	1.规格：盒盖外径尺寸 35.8cm*27.8cm*1.5cm，塑料厚度 0.16cm，箱子尺寸 36cm*27cm*10cm，塑料厚度 0.15cm 2.材质：盒盖 ABS，箱子塑料 PP 3.数量：1 个
5	筷子夹夹乐	筷子	2 套	1.规格：头 0.4cm，尾 0.7cm，长 18cm 2.材质：荷木 3.数量：1 双/套，共 2 套
		尖头筷子	2 套	1.规格：直径 0.6cm，长 18cm 2.材质：荷木 3.数量：1 双/套，共 2 套
		长方体积木	1 套	1.规格：6 种颜色每种颜色 8 个 （1）绿色：6cm*1.5cm*1.5cm （2）黄色：5cm*1.5cm*1.5cm （3）黑色：4cm*1.5cm*1.5cm （4）白色：3cm*1.5cm*1.5cm （5）蓝色：2cm*1.5cm*1.5cm （6）红色：1cm*1.5cm*1.5cm 2.材质：荷木 3.数量：48 个/套

		圆柱体积木	1 套	1.规格：6 种颜色每种颜色 8 个 (1)绿色 Φ1.5cm，高 6cm (2)黄色 Φ1.5cm，高 5cm (3)黑色 Φ1.5cm，高 4cm (4)白色 Φ1.5cm，高 3cm (5)蓝色 Φ1.5cm，高 2cm (6)红色 Φ1.5cm，高 1cm 2.材质：荷木 3.数量：48 个/套
		六色骰子 1 (绿黄黑白蓝红)	1 个	1.规格：2cm*2cm*2cm 2.材质：荷木 3.数量：1 个
		B5·5 记录单	1 套	1.规格：21cm*14cm 2.材质：300g/㎡铜版纸 3.数量：3 张/套
		B5·5 说明书	1 套	1.规格：26cm*18.5cm 2.材质：300g/m 铜版纸 3.数量：4 张/套
		B5·5 外箱说明牌	1 张	1.规格：18cm*7cm 2.材质：200g/㎡铜版纸 3.数量：1 张
		半透明塑料箱	1 个	1.规格：盒盖外径尺寸 35.8cm*27.8cm*1.5cm，塑料厚度 0.16cm，箱子尺寸 36cm*27cm*10cm，塑料厚度 0.15cm 2.材质：盒盖 ABS，箱子塑料 PP 3.数量：1 个
6	创意拼	彩色积木套装(含托盘)	1 套	1.规格：积木： 四种梯形积木(每种 8 个)以下尺寸均为上底*下底*高 (1)8cm*9.9cm*1.9cm (2)6cm*8cm*1.9cm (3)3.9cm*6cm*1.9cm (4)1.9cm*3.9cm*1.9cm 三角体(8 个)：三角面 1.9cm*1.9cm*2.7cm，正方体面 1.9cm*1.9cm*1.9cm 托盘：内径 20.4cm*20.1cm*0.5cm，外径 22.5cm*22.4cm*0.8cm 2.材质：木质 3.数量：1 套(积木 40 块加 1 个托盘)
		B5·6 游戏卡	1 套	1.规格：9cm*9cm 2.材质：250g/m 白卡对裱 3.数量：10 张/套
		B5·6 说明书	1 套	1.规格：26cm*18.5cm 2.材质：300g/m 铜版纸 3.数量：2 张/套

		B5·6 外箱说明牌	1 张	1.规格：18cm*7cm 2.材质：200g/㎡铜版纸 3.数量：1 张
		半透明塑料箱	1 个	1.规格：盒盖外径尺寸 35.8cm*27.8cm*1.5cm，塑料厚度 0.16cm，箱子尺寸 36cm*27cm*10cm，塑料厚度 0.15cm 2.材质：盒盖 ABS，箱子塑料 PP 3.数量：1 个
7	小小园林工	B5·7 游戏底板	1 个	1.规格：42cm*42cm*厚 0.2cm 2.材质：灰板 3.数量：1 个
		棋子组 (红黄蓝绿)	1 套	1.规格：Φ2cm*高 4cm 2.材质：木质 3.数量：4 个/套(红、黄、蓝、绿各 1)
		点子骰子 (点子 1～6)	1 个	1.规格：2cm*2cm*2cm 2.材质：荷木 3.数量：1 个
		工作车底板	1 套	1.规格：26.5cm*10.5cm*0.1cm 2.材质：250g/m 白卡对裱 3.数量：4 张/套(红、黄、蓝、绿各 1)
		B5·7 游戏卡	1 套	1.规格：4cm*3cm 2.材质：250g/m 白卡对裱对胶 3.数量：48 张/套
		B5·7 垃圾分类表	1 个	1.规格：21cm*28cm*0.2cm 2.材质：灰板 3.数量：1 个
		工作车底盒	1 套	1.规格：21cm*8cm*2.5cm 2.材质：木质 3.数量：一式 4 个
		B5·7 说明书	1 张	1.规格：26cm*18.5cm 2.材质：300g/m 铜版纸 3.数量：1 张
		B5·7 外箱说明牌	1 张	1.规格：18cm*7cm 2.材质：200g/㎡铜版纸 3.数量：1 张
		半透明塑料箱	1 个	1.规格：盒盖外径尺寸 35.8cm*27.8cm*1.5cm，塑料厚度 0.16cm，箱子尺寸 36cm*27cm*10cm，塑料厚度 0.15cm 2.材质：盒盖 ABS，箱子塑料 PP 3.数量：1 个

8	四季变换	四季变换拼图	4 套	1.规格：盒盖盖上的尺寸为 29cm*20.2cm*0.8cm； 盒盖展开，底板尺寸为 29cm*20cm*0.5cm，盒盖尺寸为 29cm*20.2cm*0.2cm，盒脊尺寸为高 0.7cm，内置拼图尺寸为 27cm*17.8cm*厚 0.2cm，内置情景图卡尺寸为 27cm*17.8cm(300g/m 铜版纸) 2.材质：盒子材质为灰板+磁片+铁片，内置拼图材质为 0.2cm 厚灰板，内置情景图卡为 300g/m 铜版纸 3.数量：4 套
		B5·8 说明书	1 套	1.规格：26cm*18.5cm 2.材质：300g/m 铜版纸 3.数量：2 张/ 套
		B5·8 外箱说明牌	1 张	1.规格：18cm*7cm 2.材质：200g/㎡铜版纸 3.数量：1 张
		半透明塑料箱	1 个	1.规格：盒盖外径尺寸 35.8cm*27.8cm*1.5cm，塑料厚度 0.16cm，箱子尺寸 36cm*27cm*10cm，塑料厚度 0.15cm 2.材质：盒盖 ABS，箱子塑料 PP 3.数量：1 个
9	邮票大兑换	B5·9 游戏底板	1 个	1.规格：42cm*42cm*厚 0.2cm 2.材质：灰板 3.数量：1 个
		棋子组 (红黄蓝绿)	1 套	1.规格：Φ2cm*高 4cm 2.材质：木质 3.数量：4 个/套(红色、黄色、蓝色、绿色各 1 个)
		点子骰子 (点子 1～6)	1 个	1.规格：2cm*2cm*2cm 2.材质：荷木 3.数量：1 个
		B5·9 游戏卡	1 套	1.规格：9.5cm*5.6cm 2.材质：250g/m 白卡对裱 3.数量：20 张/套
		B5·9 邮票卡	1 套	1.规格：4cm*3cm 2.材质：250g/m 白卡对裱 3.数量：72 张/套
		邮筒底盒	1 套	1.规格：外径 15cm*9.2cm*3cm，在盒子一面(9.2cm*3cm 面)开槽，开槽规格为 8.2cm*0.32cm*2.5cm 2.材质：三合板 3.数量：一式 4 个
		邮筒插板	1 套	1.规格：13cm*8cm*0.3cm(邮筒形状)，距上 2cm 处有长方体挖空处理：6cm*0.6cm*0.3cm 2.材质：松木 3.数量：4 个/套(红色、黄色、蓝色、绿色各 1 个)

		B5·9 说明书	1 张	1.规格：26cm*18.5cm 2.材质：300g/m 铜版纸 3.数量：1 张
		B5·9 外箱说明牌	1 张	1.规格：18cm*7cm 2.材质：200g/m²铜版纸 3.数量：1 张
		半透明塑料箱	1 个	1.规格：盒盖外径尺寸 35.8cm*27.8cm*1.5cm，塑料厚度 0.16cm，箱子尺寸 36cm*27cm*10cm，塑料厚度 0.15cm 2.材质：盒盖 ABS，箱子塑料 PP 3.数量：1 个
10	魔法空间	积木	2 套	1.规格：红色正方体：2cm*2cm*2cm，黄色三角体：1.9cm*1.9cm*1.6cm 2.材质：荷木 3.数量：2 套(红色正方体 30 个、黄色三角体 12 个，42 个/套)
		B5·10 游戏卡	1 套	1.规格：9cm*9cm 2.材质：250g/m²白卡对裱 3.数量：20 张/套
		束口袋	2 个	1.规格：18cm*15cm 2.材质：米白帆布厚 12 安，拉绳材质为 Φ0.4cm 粗的棉绳 3.数量：一式 2 个
		B5·10 记录单	1 套	1.规格：21cm*14cm 2.材质：300g/m²铜版纸 3.数量：2 张/套
		B5·10 说明书	1 张	1.规格：26cm*18.5cm 2.材质：300g/m 铜版纸 3.数量：1 张
		B5·10 外箱说明牌	1 张	1.规格：18cm*7cm 2.材质：200g/m²铜版纸 3.数量：1 张
		半透明塑料箱	1 个	1.规格：盒盖外径尺寸 35.8cm*27.8cm*1.5cm，塑料厚度 0.16cm，箱子尺寸 36cm*27cm*10cm，塑料厚度 0.15cm 2.材质：盒盖 ABS，箱子塑料 PP 3.数量：1 个
11	颜色记忆棋	B5·11 游戏底板	1 个	1.规格：22cm*22cm*2cm 2.材质：橡胶木 3.数量：1 个
		六色棋子 (直径 1cm，高 4.5cm)	1 套	1.规格：Φ1cm 高 4.5cm 2.材质：荷木 3.数量：24 个/套(绿色、黄色、黑色、白色、蓝色、红色各 4 个)

		六色骰子 2 (绿黄黑白蓝红)	1 个	1.规格：2cm*2cm*2cm 2.材质：荷木 3.数量：1 个
		B5·11 说明书	1 套	1.规格：26cm*18.5cm 2.材质：300g/m 铜版纸 3.数量：2 张/套
		B5·11 外箱说明牌	1 张	1.规格：18cm*7cm 2.材质：200g/㎡铜版纸 3.数量：1 张
		半透明塑料箱	1 个	1.规格：盒盖外径尺寸 35.8cm*27.8cm*1.5cm，塑料厚度 0.16cm，箱子尺寸 36cm*27cm*10cm，塑料厚度 0.15cm 2.材质：盒盖 ABS，箱子塑料 PP 3.数量：1 个
12	现在几点钟	座钟	1 个	1.规格：宽 19.5cm*高 20cm，底座长 14.3cm*宽 6.3cm*厚 1.2cm 2.材质：桦木 3.数量：1 个
		B5·12 游戏底板	1 个	1.规格：42cm*42cm*厚 0.2cm 2.材质：灰板 3.数量：1 个
		棋子组 (红黄蓝绿)	1 套	1.规格：Φ2cm*高 4cm 2.材质：荷木 3.数量：4 个/套(红色、黄色、蓝色、绿色各 1 个)
		点子骰子 (点子 1～6)	1 个	1.规格：2cm*2cm*2cm 2.材质：荷木 3.数量：1 个
		十二面骰子	1 个	1.规格：最大距离为 3cm 2.材质：塑料 3.数量：1 个
		分钟骰子	1 个	1.规格：3cm*3cm*3cm 2.材质：荷木 3.数量：1 个
		B5·12 作息卡	1 套	1.规格：9cm*9cm 2.材质：250g/㎡白卡对裱 3.数量：20 张/套
		B5·12 说明书	1 套	1.规格：26cm*18.5cm 2.材质：300g/m 铜版纸 3.数量：2 张/套
		B5·12 外箱说明牌	1 张	1.规格：18cm*7cm 2.材质：200g/㎡铜版纸 3.数量：1 张

		半透明塑料箱	1 个	1.规格：盒盖外径尺寸 35.8cm*27.8cm*1.5cm，塑料厚度 0.16cm，箱子尺寸 36cm*27cm*10cm，塑料厚度 0.15cm 2.材质：盒盖 ABS，箱子塑料 PP 3.数量：1 个
13	棒环造型秀	棒环组	1 套	1.规格： 圆环： （1）小号：内Φ2.2cm，外Φ3.0cm(红色、黄色、蓝色、绿色各 4 个) （2）中号：内Φ3.2cm，外Φ4.0cm(红色、黄色、蓝色、绿色各 4 个) （3）大号：内Φ4.2cm，外Φ5.0cm(红色、黄色、蓝色、绿色各 4 个) 半环： （1）小号：内Φ2.2cm，外Φ3.0cm(红色、黄色、蓝色、绿色各 4 个) （2）中号：内Φ3.2cm，外Φ4.0cm(红色、黄色、蓝色、绿色各 4 个) （3）大号：内Φ4.2cm，外Φ5.0cm(红色、黄色、蓝色、绿色各 4 个) 木棒： （1）迷你小号：2.5cm*0.4cm*0.4cm(红色、黄色、蓝色、绿色各 24 个) （2）小号：5cm*0.4cm*0.4cm(红色、黄色、蓝色、绿色各 6 个) （3）中号：7.5cm*0.4cm*0.4cm(红色、黄色、蓝色、绿色各 6 个) （4）大号：10cm*0.4cm*0.4cm(红色、黄色、蓝色、绿色各 6 个) 2.材质：荷木 3.数量：264 个/套
		B5·13 游戏卡	1 套	1.规格：28cm*21cm 2.材质：300g/㎡铜版纸 3.数量：10 张/套
		B5·13 说明书	1 套	1.规格：26cm*18.5cm 2.材质：300g/m 铜版纸 3.数量：4 张/套
		B5·13 外箱说明牌	1 张	1.规格：18cm*7cm 2.材质：200g/㎡铜版纸 3.数量：1 张

		半透明塑料箱	1 个	1.规格：盒盖外径尺寸 35.8cm*27.8cm*1.5cm，塑料厚度 0.16cm，箱子尺寸 36cm*27cm*10cm，塑料厚度 0.15cm 2.材质：盒盖 ABS，箱子塑料 PP 3.数量：1 个
14	迷宫天地	迷宫底板	1 个	1.规格：26.4cm*20.9cm,厚度 1.5cm，棋盘中小方格规格:2.5cm*2.5cm*0.5cm 2.材质：密度板 3.数量：1 个
		路径木片	1 套	1.规格：5.2cm*3cm*0.2cm 2.材质：榉木 3.数量：100 个/套
		棋子组 (红、蓝)	1 套	1.规格：Φ2cm*高 4cm 2.材质：松木 3.数量：2 个/套(红色、蓝色各 1 个)
		B5·14 交通标志卡	1 套	1.规格：4cm*3cm 2.材质：250g/m 白卡对裱 3.数量：24 张/套
		B5·14 说明书	1 套	1.规格：26cm*18.5cm 2.材质：300g/m 铜版纸 3.数量：2 张/套
		B5·14 外箱说明牌	1 张	1.规格：18cm*7cm 2.材质：200g/㎡铜版纸 3.数量：1 张
		半透明塑料箱	1 个	1.规格：盒盖外径尺寸 35.8cm*27.8cm*1.5cm，塑料厚度 0.16cm，箱子尺寸 36cm*27cm*10cm，塑料厚度 0.15cm 2.材质：盒盖 ABS，箱子塑料 PP 3.数量：1 个
15	生肖排排队	生肖木盒	2 个	1.规格：外径 19.6cm*15.1cm*2cm，内径 18.2cm*13.7cm*1.8cm 2.材质：松木 3.数量：2 个
		生肖木块	2 套	1.规格：4.5cm*4.5cm*3.5cm 2.材质：松木 3.数量：2 套(12 块/套)
		抢答器	1 个	1.规格：Φ7.2cm*4.5cm 2.材质：塑料+金属 3.数量：1 个
		B5·15 说明书	1 套	1.规格：26cm*18.5cm 2.材质：300g/m 铜版纸 3.数量：2 张/套

		B5·15 外箱说明牌	1 张	1.规格：18cm*7cm 2.材质：200g/㎡铜版纸 3.数量：1 张
		半透明塑料箱	1 个	1.规格：盒盖外径尺寸 35.8cm*27.8cm*1.5cm，塑料厚度 0.16cm，箱子尺寸 36cm*27cm*10cm，塑料厚度 0.15cm 2.材质：盒盖 ABS，箱子塑料 PP 3.数量：1 个
16	乐思维	魔轮板	2 个	1.规格：25.5cm*23cm*4cm 2.材质：ABS 3.数量：一式 2 个
		B5·16 乐思维游戏卡	1 套	1.规格：22.5cm*16.5cm 2.材质：300g/㎡铜版纸 3.数量：20 张/套
		B5·16 记录单	1 套	1.规格：21cm*14cm 2.材质：300g/㎡铜版纸 3.数量：5 张/套
		B5·16 说明书	1 张	1.规格：26cm*18.5cm 2.材质：300g/m 铜版纸 3.数量：1 张/套
		B5·16 外箱说明牌	1 张	1.规格：18cm*7cm 2.材质：200g/㎡铜版纸 3.数量：1 张
		半透明塑料箱	1 个	1.规格：盒盖外径尺寸 35.8cm*27.8cm*1.5cm，塑料厚度 0.16cm，箱子尺寸 36cm*27cm*10cm，塑料厚度 0.15cm 2.材质：盒盖 ABS，箱子塑料 PP 3.数量：1 个
17	益智区 B5 游戏实施方案	益智区游戏实施方案	1 本	1.规格：18.5cm*26cm 2.材质：封面 157g 铜版纸，覆膜，内页 80g 双胶纸 3.数量：1 本

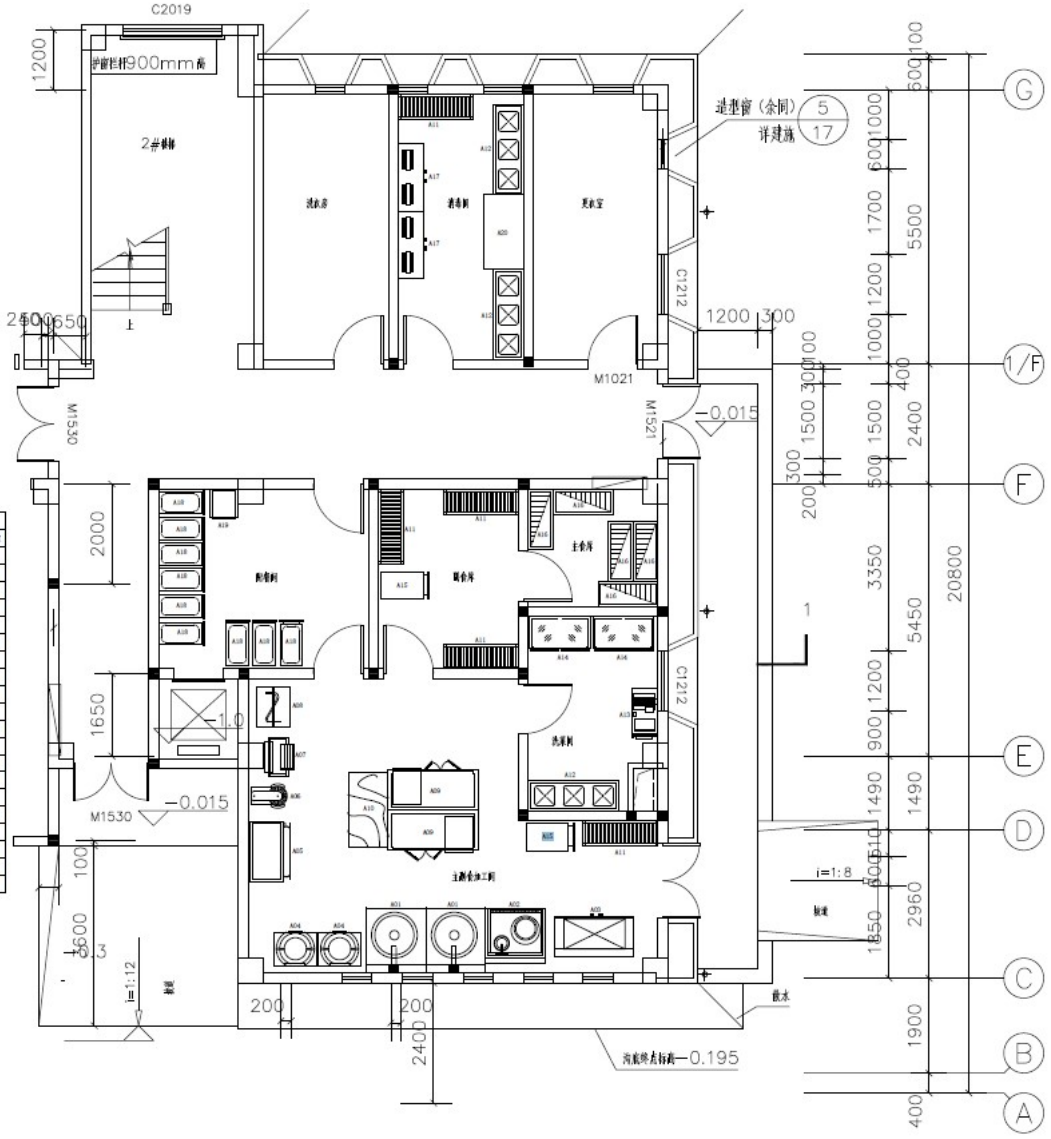

产品说明				
序号	名称	规格	数量	单位
A01	电磁大锅灶	80cm	2	台
A02	电磁单炒单温灶	1200*1000*800	1	台
A03	双门蒸车	24盘	1	台
A04	电饼铛	50斤	2	台
A05	电烤箱	两层四盘	1	台
A06	打蛋器	20L型	1	台
A07	压面机	350型	1	台
A08	和面机	25公斤	1	台
A09	保鲜工作台	1800*800*800	2	台
A10	木面案工作台	1500*800*800	1	台
A11	四层货架	1500*600*1500	5	台
A12	三星水池	1800*600*800	3	台
A13	多功能切菜机	660型	1	台
A14	四门冰柜	1200*700*1930	2	台
A15	平板推车	大号	2	台
A16	米面架	1200*500*300	5	台
A17	消毒柜	双门	2	台
A18	送餐车	双层	9	台
A19	面案板	单门	1	台
A20	超声波洗碗机	1500*800*800	1	台

第五章　投标文件格式

投标文件封面格式

2021 年中牟县绿博 3 号社区新建幼儿园设备购置

投标文件

采购编号：中牟政采公开-2021-08-20

投　标　人：（盖章）

法定代表人或其授权代理人：（盖章或签字）

日　　期：　　年　　月　　日

目　录

1. 法定代表人授权委托书；
2. 投标响应书；
3. 开标一览表；
4. 货物分项报价明细表；
5. 售后服务承诺及服务计划；
6. 技术要求偏离表；
7. 商务要求偏离表；
8. 投标人资格证明文件；
9. 反商业贿赂承诺书；
10. 中小企业和残疾人福利性单位声明函（根据情况提供）；
11. 投标货物政府采购节能、环保产品汇总表（根据情况提供）；
12. 投标人认为的其它必要的材料。

法定代表人授权委托书

本授权委托书声明：我_____（姓名）系_____（投标人名称）的法定代表人，现授权委托_____ (单位名称)的_____（姓名）为我单位签署此已递交的投标文件的委托代理人，代理人全权代表我所签署的此已递交的投标文件内容我均承认。

代理人无转委托权，特此委托。

附：法定代表人和委托代理人身份证复印件

代理人：_____性别：_____年龄：

身份证号码：_____职务：

投标人：_____（盖章）

法定代表人：_____（签字或盖章）

委托代理人：_____（签字）

授权委托日期：_____年_____月_____日

投标响应书

致：_____（采购人）

经详细研究你们的采购编号为_____的招标文件，我们决定参加该项目投标活动，我们郑重声明以下诸点并负法律责任：

1、我方授权_____（姓名）作为全权代表负责解释投标文件及处理有关事宜。

2、我方愿按照招标文件中的条款和要求，总报价详见开标一览表。

3、如果我们的投标文件被接受，我们将履行招标文件中规定的各项要求，按期、按质、按量完成服务内容。

4、我们同意按招标文件中的规定，本投标文件的有效期投标截止日起 60 日历天。如果中标，有效期延长至合同终止日止。

5、我们愿提供采购人在招标文件中要求的所有文件资料。

6、我们承认你们有权决定中标者的权力，承认最低报价是中标的主要选择，但不是唯一标准。

7、我们已经详细审核了全部招标文件，包括修改、补充的文件（如果有的话）和参考资料及有关附件，我们完全理解、并同意放弃对这方面有不明及误解的权利。

8、若我方中标，我方保证按照规定向采购代理机构交纳招标代理服务费。

9、我们愿按合同法履行自己的全部责任。

投标人：（盖章）

法定代表人或其委托代理人：（签字或盖章）

投标人地址：

联系电话：

日　　期：_____年_____月_____日

开标一览表

投标人		
项目名称		
投标总报价	大写：	小写：_____元
投标质量		
交货及安装期		
质保期		
投标有效期	自投标截止之日起开始计算 60 日历天	
优惠条款：		

投标人(盖章)：

法定代表人或其委托代理人：（签字或盖章）

_____年_____月____日

货物分项报价明细表

项目名称：_____ 单位：元（人民币）

序号	货物名称	规格型号	品牌	制造商名称	单位	数量	单价	合价
1								
2								
3								
4								
5								
…								
总价合计								

1、以单价乘以数量计算合价，未填写单价的视为投标人免费提供或已包含在其他单价中。

2、总报价是指购置、运输、保险、包装、检验、安装、调试、保修、税金及不可预见的一切费用等，采购人不再追加任何费用。

3、货物分项报价明细表中的单项合价累计金额应当与本表中的总价合计一致。

4、投标人按技术要求清单列出的顺序对照填写本表。

投标人(盖章)：

法定代表人或其委托代理人：（签字或盖章） _____年_____月_____日

售后服务承诺及服务计划

投标人名称	
售后服务承诺：	
服务计划：	

投标人（盖章）：

法定代表人或其委托代理人：（签字或盖章）

地址：

日期：

技术要求偏离表

序号	货物名称	招标文件规格	投标文件规格	偏离情况	偏离说明
…					

注：1、“偏离情况”一栏必须写明偏离情况，例如“正偏差”、“负偏差”、“无偏差”，“偏离说明”一栏必须写明偏离情况中所述偏差或无偏差的原因。

投标人（盖章）：

法定代表人或其委托代理人：（签字或盖章）

_____年_____月_____日

商务要求偏离表

序号	条款名称	招标文件要求	投标文件描述	偏离情况	偏离说明
…					

注：1、“偏离情况”一栏必须写明偏离情况，例如“正偏差”、“负偏差”、“无偏差”，“偏离说明”一栏必须写明偏离情况中所述偏差或无偏差的原因。

2、“商务要求”详见第四章“招标要求及招标清单”中商务要求第 1 款至第 7 款，缺少的视为负偏离，视为无效投标。

投标人（盖章）：

法定代表人或其委托代理人：（签字或盖章）

_____年_____月_____日

投标人资格证明文件

★1.1、营业执照、税务登记证、组织机构代码证或三证合一；

★1.2、商业信誉良好的书面声明（格式自拟）；

★1.3、财务状况报告的证明文件（注：财务状况报告包括2020年经审计的财务报告或基本户银行出具的资信证明；新成立企业从成立之日起计算）；

★1.4、具备履行合同所必需的设备和专业技术能力的证明材料（格式自拟）；

★1.5、依法缴纳税收凭据和社会保障资金的证明材料（提供2021年1月以来任意三个月的证明材料，新成立企业从成立之日起计算）；

★1.6、参加政府采购活动近三年内（招标公告发布日的前三年内），在经营活动中无重大违法记录的书面声明；

★1.7、通过“信用中国”网站(www.creditchina.gov.cn)查询“失信被执行人”、“重大税收违法案件当事人名单”和“政府采购严重违法失信名单”、中国政府采购网(www.ccgp.gov.cn)查询“政府采购严重违法失信行为记录名单”渠道查询自身信用记录，并提供查询网页；

★1.8、单位负责人为同一人或者存在控股、管理关系的不同单位，不得同时参加同一项目投标；【提供在“全国企业信用信息公示系统”中查询的相关材料（需包含公司基本信息、股东信息及股权变更信息）】。

政府采购反商业贿赂承诺书

我公司承诺：

在（投标项目名称）招标活动中，我公司保证做到：

一、公平竞争参加本次招标活动。

二、杜绝任何形式的商业贿赂行为。不向国家工作人员、采购代理机构工作人员、评审专家及其亲属提供礼品礼金、有价证券、购物券、回扣、佣金、咨询费、劳务费、赞助费、宣传费、宴请；不为其报销各种消费凭证，不支付其旅游、娱乐等费用。

三、若出现上述行为，我公司及参与投标的工作人员愿意接受按照国家法律法规等有关规定给予的处罚。

投标人（盖章）：

法定代表人（签字）：

授权委托人（签字）：

日　期：

中小企业和残疾人福利性单位声明函格式

中小企业声明函（货物）

本公司（联合体）郑重声明，根据《政府采购促进中小企业发展管理办法》（财库〔2020〕46号）的规定，本公司（联合体）参加（单位名称）的（项目名称）采购活动，提供的货物全部由符合政策要求的中小企业制造。相关企业（含联合体中的中小企业、签订分包意向协议的中小企业）的具体情况如下：

1.（标的名称），属于（采购文件中明确的所属行业）行业；制造商为（企业名称），从业人员____人，营业收入为____万元，资产总额为____万元[1]，属于（中型企业、小 型企业、微型企业）；

2.（标的名称），属于（采购文件中明确的所属行业）行业；制造商为（企业名称），从业人员____人，营业收入为____万元，资产总额为____万元，属于（中型企业、小型 企业、微型企业）；

……

以上企业，不属于大企业的分支机构，不存在控股股东为大企业的情形，也不存在与大企业的负责人为同一人的情形。

本企业对上述声明内容的真实性负责。如有虚假，将依法承担相应责任。

企业名称（盖章）：

日 期：

1 从业人员、营业收入、资产总额填报上一年度数据，无上一年度数据的新成立企业可不填报。

备注：供应商提供声明函内容不实的，属于提供虚假材料谋取中标、成交，依照《中华人民共和国政府采购法》等国家有关规定追究相应责任。

残疾人福利性单位声明函

本单位郑重声明，根据《财政部 民政部 中国残疾人联合会关于促进残疾人就业政府采购政策的通知》（财库〔2017〕 141 号）的规定，本单位为符合条件的残疾人福利性单位，且本单位参加单位的项目采购活动提供本单位制造的货物（由本单位承担工程/提供服务），或者提供其他残疾人福利性单位制造的货物（不包括使用非残疾人福利性单位注册商标的货物）。

本单位对上述声明的真实性负责。如有虚假，将依法承担相应责任。

单位名称（盖章）：

日　期：

（提醒：如果供应商不是残疾人福利性单位，则不需要提供《残疾人福利性单位声明函》。否则，因此导致虚假投标的后果由供应商自行承担。）

《财政部民政部中国残疾人联合会关于促进残疾人就业政府采购政策的通知》(财库(2017〔141〕号）的规定：

1. 享受政府采购支持政策的残疾人福利性单位应当同时满足以下条件：

（1）安置的残疾人占本单位在职职工人数的比例不低于 25%（含 25%），并且安置的残疾人人数不少于 10 人（含 10 人）；

（2）依法与安置的每位残疾人签订了一年以上（含一年）的劳动合同或服务协议；

（3）为安置的每位残疾人按月足额缴纳了基本养老保险、基本医疗保险、失业保险、工伤保险和生育保险等社会保险费；

（4）通过银行等金融机构向安置的每位残疾人，按月支付了不低于单位所在区县适用的经省级人民政府批准的月最低工资标准的工资；

（5）提供本单位制造的货物、承担的工程或者服务（以下简称产品），或者提供其他残疾人福利性单位制造的货物（不包括使用非残疾人福利性单位注册商标的货物）。

2. 中标人为残疾人福利性单位的，采购人或者其委托的采购代理机构应当随中标、成交结果同时公告其《残疾人福利性单位声明函》，接受社会监督。

监狱企业证明文件（如需）

（监狱企业参加政府采购活动时，应当提供由省级以上监狱管理局、戒毒管理局(含新疆生产建设兵团)出具的属于监狱企业的证明文件。在投标文件中提供复印件。）

投标货物政府采购节能、环保产品汇总表

序号	产品名称	厂商名称	规格及型号 技术参数及性能描述	认证证书 编号	备注
1					
2					
3					
4					
5					
……					

注：采购范围内如有属于政府强制采购的产品，供应商所投产品必须具有相关认证证书，否则为无效标。供应商必须按招标文件要求在“投标货物政府采购节能、环保产品汇总表”要求填写，并附该产品认证证书，否则，评委会有权不予认可。

投标人（盖章）：

法定代表人或其委托代理人：（签字或盖章）

_____年_____月_____日

投标人认为必要的其它材料

第六章 附件：评分办法

A、投标报价：30分

本项目设有招标控制价，超过招标控制价的报价招标人不予接受，做无效标处理。

价格扣除：根据《政府采购促进中小企业发展管理办法》（财库〔2020〕46号）的规定，本项目对小型和微型企业产品的价格给予6%的扣除，用扣除后的价格参与评审。投标人须提供中小企业声明函，否则不予认可。中标价和合同签约价仍以投标报价为准。

根据财政部司法部《关于政府采购支持监狱企业发展有关问题的通知》（财库〔2014〕68号)和财政部民政部中国残疾人联合会《关于促进残疾人就业政府采购政策的通知》(财库〔2017〕141号）规定，本项目对监狱企业、残疾人福利性企业作为供应商所提供的本企业服务的价格给予6%的扣除。

评标报价=符合小微（监狱、残疾人福利性）要求的企业报价×（1-6%）

同一供应商，小微企业、监狱、残疾人福利性企业同一产品价格扣除优惠只享受一次，不得重复享受。

价格分采用低价优先法计算，即满足招标文件要求且投标评审价最低的价格为评标基准价，其价格分为满分。其他投标人的价格分统一按照下列公式计算：

满足招标文件要求且投标评审价最低的价格为评标基准价

投标人报价得分＝（评标基准价/投标评审价）×30

B、技术部分：40分

（1）技术参数（15分）

根据投标文件中投标货物的技术参数、技术指标，每有一项不符合招标文件中加“★”要求的扣1分，每有一处非加“★”不满足扣0.5分，此项满分为15分，扣完为止。

（2）根据各投标人递交的货物样块，由评委根据所提交货物样块对招标文件的响应情况及小样的材质及工艺实用性进行综合评价：完全满足采购要求，做工精细、材质好得7-10分；能满足采购需求，做工一般、材质一般得 4-7（不含）分；能满足采购需求，做工粗糙、材质差得0-4(不含）分。（不提供货物样块或货物样块不全，该项不得分）。

（3）所投产品实物图(5分)

根据投标文件中所附投标产品的实物图片或彩色图片对招标文件的响应程度在0-5分范围内进行打分（未提供或提供不全者该项得0分）。

（4）安装组织实施方案（10分）

a、组织机构人员配置合理性（0-2分）；

b、协调能力和安装调试合理性（0-3分）；

c、进度计划、工期、质量保障措施（0-3分）；

d、满足项目需求且保证项目顺利实施的措施（0-2分）。

以上有缺项者，该小项不得分。

C、商务部分：30分

（1）业绩：6分

投标人提供2018年1月1日以来完成的类似合同的完整业绩证明文件复印件，每提供一份完整业绩证明文件得2分，最多得6分。其完整的业绩证明文件=中标通知书+完整合同+竣工验收单。

注：以投标文件中扫描件为准。

(2) 企业实力：13分

2.1、投标人同时具有质量管理体系认证、环境管理体系认证、职业健康安全管理体系认证证书的得3分，缺一个，扣1分，缺两个不得分；

2.2、所投产品幼儿家具类设备具有省级及省级以上检测部分门出具有检验报告证书的得1分，最多得2分，没有者不得分；

2.3、所投幼儿玩具类设备提供桌面玩具中国国家强制性产品认证证书的得1分。最多得1分，没有者不得分；

2.4、所投产品幼儿玩具类设备具有省级及以上检测部门出具有检验报告证书的得1分，最多得2分，没有者不得分；

2.5、所投厨具产品省级及以上检测部分门出具有检验报告证书的得1分，最多得2分，没有者不得分；

2.6、所投产品厨房设备具有中国环保产品认证证书、环境保护产品认证证书的得2分，每提供一个项得1分，最多得2分；

2.7、所投家具类产品具有中国环保产品认证证书的得1分，没有者不得分。

注：以上2.1-2.7项以投标文件中扫描件为准。

(3) 售后服务:10分

1、投标人承诺的售后服务的内容、形式、响应时间在0-3分范围内自主打分，缺项得0分；

2、评委根据各投标人承诺的维修内容（含解决质量或操作问题等）在0-2分范围内自主打分，缺项得0分；

3、评委根据各投标人承诺的免费物品（含免费备品、备件及免费服务）在0-2分范围内自主打分，缺项得0分；

4、投标人在中牟境内有售后维修网点，并提供详细的地址、电话及联系人者得3分；在郑州市内有售后维修网点，并提供详细的地址、电话及联系人者得2分；在河南省内有售后维修网点，并提供详细的地址、电话及联系人者得1分；没有提供详细售后维修地址、电话及联系人者不得分。

（4）节能、环保产品清单：1分

投标产品（除政府强制采购产品）属于节能清单品目的，每有一项产品得 0.5 分；投标产品（除政府强制采购产品）属于环境清单品目的，每有一项产品得 0.5 分。此项共计 1 分（投标文件中需附国家确定的认证机构出具的、处于有效期之内的节能产品、环境标志产品认证证书复印件）。

D、中标标准：各个投标人最终综合得分为所有评委各项打分的总和的算术平均值，评标委员会推荐综合得分最高的前三名投标人作为中标候选人。

计算过程四舍五入保留小数点后2位，结果按四舍五入保留小数点后2位。